



7.3 Institutional Distinctiveness

Extension Service for Rural Transformation

After the Tsunami, our society which runs the institution undertook rehabilitation works in villages along the Manginapudi sea coast of Krishna District, where the college is situated. At one of the works, survey was conducted and the worst affected five villages were identified along the coast. These villages are mostly inhabited by dalits. Our college took up the village called “Raipalli.” 12 women have been motivated and formed into Self- Help Groups (SHGs) and are given financial assistance of Rs.20,000/- each for their self-economic empowerment and upliftment. Initially, the SHGs were given loans with 50% subsidy. Subsequently, all the SGHs pooled their savings in a Bank Account and created a Revolving Fund for sanction of loans among the SHGs. The SHGs programme has been running successfully. The members of SHGs have become self- reliant, earning their own income by engaging in small vocations like Animal Husbandry, Tailoring, Gold covering work, etc.

The Mission of the college is to form “men and women for others” and mould the students as citizens with conscience and compassionate commitment. Thus, we can confidently say that the programme of **Extension service** for **Rural Transformation** of Andhra Loyola Institute of Engineering and Technology is **distinctive** in its Mission, priority and thrust as the students are formed to be at the service of others viz., the needy and the marginalized, while the people imbibe the value of self dignity, ability to stand for their rights and community empowerment.

In the year 2020, the Institute extended its support to the villagers of Rayapalli by giving 2.4 Lakh subsidy for making them self-reliant.

Socio-Economic Survey by ALIET Students at Manginapudi Sea Coast, Machilipatnam Mandal, Krishna District



PRINCIPAL
ANDHRA LOYOLA INSTITUTE OF
ENGINEERING & TECHNOLOGY
VIJAYAWADA-520 008



**Self Help Group (SHGs) Beneficiaries of ALIET at Raipalli
Village, Machilipatnam Mandal, Krishna District**

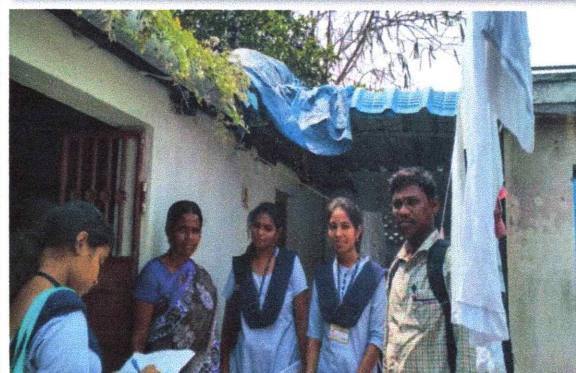
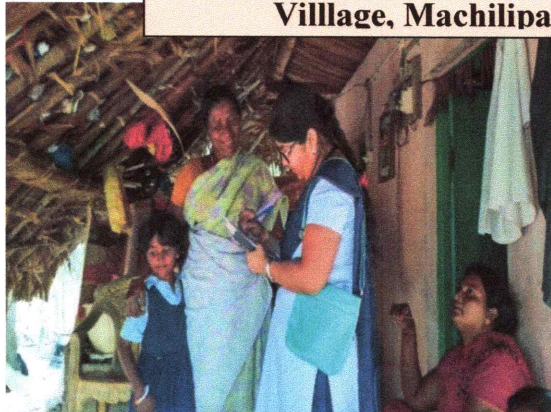

fw

PRINCIPAL
ANDHRA LOYOLA INSTITUTE OF
ENGINEERING & TECHNOLOGY
VIJAYAWADA-520 008

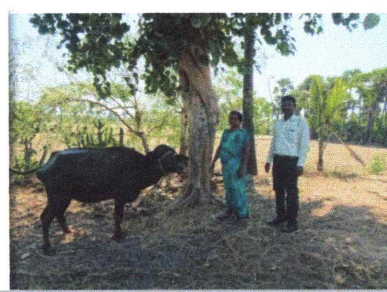
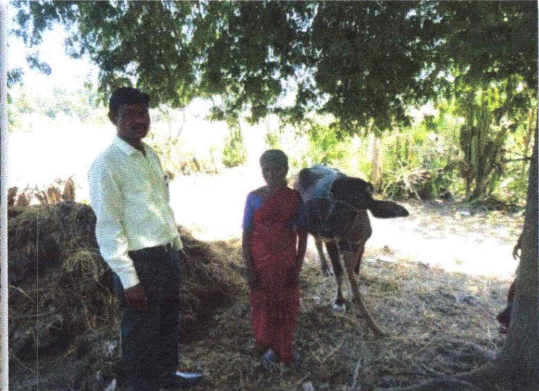

for

PRINCIPAL

ANDHRA LOYOLA INSTITUTE OF
ENGINEERING & TECHNOLOGY
VIJAYAWADA-520 008

News Coverage in CityHans - Amount of Rs. 2,40,000/- financial support to 12 Women Self Help Group



CityHans

KAPIL CHITS

38

12 women get financial help from ALIET

OUR BUREAU

Vijayawada: The management of Andhra Loyola Institute of Engineering and Technology (ALIET), Vijayawada organised a unique event for economically marginalised people of Rayapalli village in Machilipatnam mandal here on Friday. The activity was focused on the all-round development of village. About six villages are being adopted by management. They have been organising programmes like self-employment schemes for women. In this regard, the management of ALIET has introduced cattle scheme, giving financial help to the women self-help group to the tune of Rs 20,000 each for 12 women. Around Rs 2.4 lakh was given to the beneficiaries by the director Fr Francis Xavier SJ and assistant directors Fr Chiranjeevi and Fr Anil.

The dropout students were imparted self-employment courses on Home Appli-

ances repair, welding, agriculture machine repair courses, besides providing free food and accommodation.

The programme coordinator VV Prabhakar Rao and extension coordinator A Rajesh had taken an active role in the programme to make it a success.

Cheques being given to Rayapalli villagers by ALIET director Fr Francis Xavier SJ and others in Vijayawada on Friday

News Coverage in Eenadu- Amount of Rs. 2,40,000/- financial support to 12 Women Self Help Group

ఈనాడు

అమరావతి

శనివారం 8 డిసెంబరు 2018
20 పేజీలు

సునామీ బాధితులకు ఆర్థిక చేయూత



మహిళలకు చెక్కులు అందజేస్తున్న లయోల యాజమాన్యం

కరెన్సీనగర్, న్యూనీటూడే: జిల్లాలో 2004లో వచ్చిన సునామీకి దెబ్బతిన్న మచిలీపట్నం మండలంలో 8 గ్రామాలను లయోల విద్యాసంస్థ దత్తత తీసుకుని, వివిధ సేవా కార్యక్రమాలు చేపట్టింది. అందులో భాగంగా రాయపల్లి గ్రామంలో మహిళల ఆభరణాలకు రూ. 2,40,000 శుక్రవారం అందజేశారు. లయోల ఇంజనీరింగ్ కళాశాలలో జరిగిన కార్యక్రమంలో ఒక్కో మహిళకు పశువుల పెంపకానికి ఉపయోగపడేలా రూ. 20వేల చొప్పున చెక్కులను యాజమాన్యం పంపిణీ చేసింది. ఈ సందర్భంగా డైరెక్టర్ పాదర్ ఫ్రాన్సిస్ జేవియర్ మాట్లాడుతూ ఇదే గ్రామాల్లో నిరుద్యోగ యువతకు ఉపాధి కల్పించడానికి వృత్తి నైపుణ్య కోర్సుల్లో శిక్షణ ఇచ్చి, ఉపాధి కల్పిస్తున్నామన్నారు. కార్యక్రమంలో స్ర్ని పల్ ఒ.మహేష్, సహాయ డైరెక్టర్లు పాదర్ అనిల్, చిరంజీవి, సమన్వయకర్త వి.వి.ప్రభాకర్, ఎక్స్టెన్షన్ సమన్వయకర్త ఎ.రాజేష్ పాల్గొన్నారు.

PRINCIPAL
 ANDHRA LOYOLA INSTITUTE OF
 ENGINEERING & TECHNOLOGY
 VIJAYAWADA-520 008



News Coverage in Andhra Jyothi- Amount of Rs. 2,40,000/-
financial support to 12 Women Self Help Group



చెక్కు అందజేస్తున్న కళాశాల
డైరెక్టర్ ప్రొఫెసర్ జేవియర్

దత్తత గ్రామానికి

ఇంజనీరింగ్ కళాశాల సాయం

» రాయపల్లికి లయోలా చేయూత

విజయవాడ, డిసెంబరు 7

(ఆంధ్రజ్యోతి) : మచిలీపట్నం మండలం

రాయపల్లి గ్రామానికి చెందిన 12 మంది

మహిళల ఆర్థిక అభ్యున్నతి నిమిత్తం

రూ.2.40లక్షల చెక్ను లయోలా

ఇంజనీరింగ్ కళాశాల డైరెక్టర్ ప్రొఫెసర్

జేవియర్ శుక్రవారం అందజేశారు.

2004లో నునామి అనంతరం

మచిలీపట్నంలోని పరిసర ఏడు గ్రామాల్ని

దత్తత తీసుకుని లయోలా సంస్థలు

ఆర్థికంగా చేయూతనిస్తున్నాయి.

మహిళలు ఆర్థికంగా ఎదగాలన్న నిర్ణయం

లో మహిళా స్వయం ఉపాధి పథకం

కింద ఈ నగదును అందిస్తున్నట్లుగా

డైరెక్టర్ తెలియ జేశారు. విద్యను

అర్హంతరంగా నిలిపి వేసి, నిరుద్యోగులుగా

ఉన్న యువ తమ తమ కళాశాల తరఫున

ఏన్, టీవీ, మొబైల్, వెల్డింగ్, వ్యవసాయం,

మెషినరీ వంటి ఏడు అంశాలలో ఉచిత

శిక్షణతో పాటు వసతి, భోజన సౌకర్యాలను

కల్పిస్తున్నామని, యువత

ఉపయోగించుకోవాల్సిందిగా కోరారు.

కో- ఆర్డినేటర్ రాజేశ్, వి.వి.ప్రభాకర్ రావు

తదితరులు పాల్గొన్నారు.

+

PRINCIPAL

ANDHRA LOYOLA INSTITUTE OF

ENGINEERING & TECHNOLOGY

VIJAYAWADA-520 008

**Student volunteers for Socio – Economic Survey**

**ANDHRA LOYOLA INSTITUTE OF ENGINEERING AND TECHNOLOGY
VIJAYAWADA
DEPARTMENT OF COMPUTER SCIENCE AND ENGINEERING
EXTENSION PROGRAM-15th -MARCH-2019**

Following are the students and Faculty of CSE Department attended for
EXTENSION PROGRAM

VILLAGE NAME: RAYAPALLI

FACULTY :

Mrs.SIREESHA.K,

Mr. K.VENKATESWARA RAO

SNO	ROLL NO	NAME	YEAR/ SEM	SIGNATURE
1	17HP1A0506	G.GAYATHRI	II/II	G.Gayatri
2	17HP1A0509	P.HARINI	II/II	P.Harini
3	17HP1A0515	V.LAHARI	II/II	V.Lahari
4	17HP1A0522	S.N.S.S.V.LAKSHMI	II/II	S.N.S.S.V.Lakshmi
5	17HP1A0528	R.S.ANUSHA PRIYANKA	II/II	P Anusha
6	17HP1A0542	P.ANIL	II/II	P.Anil
7	17HP1A0543	ASHRAF ALI	II/II	Ashraf Ali
8	17HP1A0546	G.JAGADISH	II/II	G.Jagadeesh
9	17HP1A0549	SK.NAGUL BAJI	II/II	SK. Nagul
10	17HP1A0550	P.RAKESH	II/II	P. Ramesh
11	17HP1A0552	M.SAI VENKATA MANOJ	II/II	M.Sai Venkata Manoj
12	17HP1A0553	M.SANDEEP	II/II	M. Sandeep
13	17HP1A0554	D.S.VARADA RAJAN	II/II	D.S. Varada Rajan
14	17HP1A0556	A.V.S.REDDY	II/II	A.V.S. Reddy
15	17HP1A0557	S.YOGANANDA DATTA	II/II	S.Y. Nandha
16	17HP1A0564	AMULYA.CH	II/II	A. Mulya
17	17HP1A0570	M.HEMA SREE	II/II	M. Hema Sree
18	17HP1A0574	B.LAVANYA SRIJA	II/II	B. Lavanya Srija
19	17HP1A0587	K.SARVANI	II/II	K. Sarvani
20	17HP1A0590	SRI VIDYA	II/II	S. Vidya
21	17HP1A0591	G.LALITHA	II/II	G. Lalitha
22	17HP1A0592	R.SRI LEXHA	II/II	R. Sri Lekha

PRINCIPAL

ANDHRA LOYOLA INSTITUTE OF
ENGINEERING & TECHNOLOGY
VIJAYAWADA-520 008



23	17HP1A0596	P.USHA	II/II	<i>[Signature]</i>
24	17HP1A0598	S.SUMITRA	II/II	S.V.Sumitra
25	17HP1A05A0	G.AJAY	II/II	<i>[Signature]</i>
26	17HP1A05A1	S.ANAND	II/II	Anand.s
27	17HP1A05A3	J.BHUVANESHWAR	II/II	J.Bhuvaneshwar
28	17HP1A05A7	P.HEMANTH	II/II	P.Hemant
29	17HP1A05B4	M.PRAVEEN	II/II	M.Praveen
30	17HP1A05B7	T.VENKATESH	II/II	T.Venkatesh
31	17HP1A05B8	K.VIVEK	II/II	K.Vivek

[Signature]
Signature of HOD

[Signature]
PRINCIPAL
ANDHRA LOYOLA INSTITUTE OF
ENGINEERING & TECHNOLOGY
VIJAYAWADA-520 008



Socio – Economic Survey Response Sheets

ANDHRA LOYOLA INSTITUTE OF ENGINEERING & TECHNOLOGY

VIJAYAWADA-08

SOCIO ECONOMICS: HOUSE HOLD FORM

NAME OF THE HAMLET : Osani Vusanivaripalem

I. Village Facilities:

- Drinking water facility : Dugwell/ bore well/canal/village pond/ water tanker/ any other ☒
- Medical facility : PHC/ Hospital / Nursing home/private medical dispensaries ☒
- Transport facility: State RTC/ Private / Auto /boats/ any other ☒
- Education facility : Primary School / High School (Govt / Private) ☒

II General Information:

- Sanitation and health facilities:
- Social Organisations(Self help groups)
- Self employment like Gold covering, vegetable vending, kirana shops saris sales etc

III. Family Details: Full name of the family head: V. Vankates warrao Caste: SC

a. Status of the Family:

RELATION WITH THE FAMILY HEAD	AGE	EDUCATION	PRIMARY OCCUPATION	SECONDARY OCCUPATION	SEASON	MONTHLY INCOME
wife	34	-	farmer	-	-	6000/-
sukanya	15	10 th	student	-	-	-
charan	12	6 th	student	-	-	-

b. Marriage Age: 21 Males : 2 Yrs Females: 2 Yrs

c. Highest education in family 10th

IV. Housing:

- Whether the family head owns a house : Yes /No If yes, the details ☒
- Type of House :Building/Thatched house/ Pucca (RCC/Tiled/Asbestos sheet) / Kutcha ☒
- The Scheme under which the house is built: Indiramma Pathakam / RCM / Own funds. ☒

V. Assets Details: Vehicles/boat/nets/cell phone/Dish TV Connection

VI. Member in the following community based organization:

- Self help groups/Anganavadi centers ☒

VII. Land Details

- Whether any member of the family owns Land: Yes / No , If Yes, the details ☒
- The nature of land : Alluvial / Black-cotton/Sandy ☒
- Land utilization: Agriculture / salt production /Aquaculture / barren/ modified ☒

VIII. Domesticated Live stock details: cattle/sheep/goats/pigs/chicken

PRINCIPAL

ANDHRA LOYOLA INSTITUTE OF
ENGINEERING & TECHNOLOGY
VIJAYAWADA-520 008

**Socio – Economic Survey Response Sheets****ANDHRA LOYOLA INSTITUTE OF ENGINEERING & TECHNOLOGY****VIJAYAWADA-08****SOCIO ECONOMICS: HOUSE HOLD FORM**NAME OF THE HAMLET : Oosala vasipalem**I. Village Facilities:**

- Drinking water facility : Dugwell/ bore well/canal/village pond/ water tanker/ any other
- Medical facility : PHC/ Hospital / Nursing home/private medical dispensaries
- Transport facility: State RTC/ Private / Auto /boats/ any other
- Education facility : Primary School / High School (Govt / Private)

II General Information:

- Sanitation and health facilities: RIP doctor, Hospital - 3-4
- Social Organisations(Self help groups) No, dwaleva, Loyola loans
- Self employment like Gold covering, vegetable vending, kirana shops saris sales etc Agriculture

III. Family Details: Full name of the family head: M. Nandagopal Rao Caste: SC**a. Status of the Family:**

RELATION WITH THE FAMILY HEAD	AGE	EDUCATION	PRIMARY OCCUPATION	SECONDARY OCCUPATION	SEASON	MONTHLY INCOME
Wife	27	Degree	-	-	-	-
Son	6	1 st class	-	-	-	-
Daughter	3	-	-	-	-	-

b. Marriage Age: Males : 24 Yrs Females: 20 Yrsc. Highest education in family Degree**IV. Housing:**

- Whether the family head owns a house : Yes / No If yes, the details
- Type of House : Building/Thatched house/ Pucca (RCC/Tiled/Asbestos sheet) / Kutcha
- The Scheme under which the house is built: Indiramma Pathakam / RCM / Own funds.

V. Assets Details: Vehicles/boat/nets/cell phone/Dish TV Connection**VI. Member in the following community based organization:**

- Self help groups/Anganavadi centers

VII. Land Details

- Whether any member of the family owns Land: Yes / No , If Yes, the details
- The nature of land : Alluvial / Black-cotton/Sandy
- Land utilization: Agriculture / salt production /Aquaculture / barren/ modified

VIII. Domesticated Live stock details: cattle/sheep/goats/pigs/chicken No

PRINCIPAL
ANDHRA LOYOLA INSTITUTE OF
ENGINEERING & TECHNOLOGY
VIJAYAWADA-520 008



Socio – Economic Survey Response Sheets

ANDHRA LOYOLA INSTITUTE OF ENGINEERING & TECHNOLOGY

VIJAYAWADA-08

SOCIO ECONOMICS: HOUSE HOLD FORM

NAME OF THE HAMLET : Vempu Navamani Raja Rayapalli

I. Village Facilities:

- a. Drinking water facility : Dugwell/ bore well/canal/village pond/ water tanker/ any other
- b. Medical facility : PHC/ Hospital / Nursing home/private medical dispensaries
- c. Transport facility: State RTC/ Private / Auto/boats/ any other
- d. Education facility : Primary School / High School (Govt / Private)

II General Information:

- 1. Sanitation and health facilities: ☒
- 2. Social Organisations(Self help groups) ☒
- 3. Self employment like Gold covering, vegetable vending, kirana shops saris sales etc ☒

III. Family Details: Full name of the family head: Navamani Caste: SC (Aujun)

a. Status of the Family:

RELATION WITH THE FAMILY HEAD	AGE	EDUCATION	PRIMARY OCCUPATION	SECONDARY OCCUPATION	SEASON	MONTHLY INCOME
Navamani Raja	40	—	Daily worker	—	—	—
Manjamma	35	—	—	—	—	—

b. Marriage Age: 20 Males : 20 Yrs Females: 17 Yrs

c. Highest education in family IT

IV. Housing:

- a) Whether the family head owns a house : Yes / No If yes, the details
- b) Type of House : Building/Thatched house/ Pucca (RCC/Tiled/Asbestos sheet) / Kutcha
- c) The Scheme under which the house is built: Indiramma Pathakam / RCM / Own funds.

V. Assets Details: Vehicles/boat/nets/cell phone/Dish TV Connection

VI. Member in the following community based organization:

- a. Self help groups/Anganavadi centers

VII. Land Details

- a) Whether any member of the family owns Land: Yes / No , If Yes, the details
- b) The nature of land : Alluvial / Black-cotton/Sandy
- c) Land utilization: Agriculture / salt production /Aquaculture / barren/ modified

VIII. Domesticated Live stock details: cattle/sheep/goats/pigs/chicken

PRINCIPAL

ANDHRA LOYOLA INSTITUTE OF
ENGINEERING & TECHNOLOGY
VIJAYAWADA-520 008

**Socio – Economic Survey Response Sheets****ANDHRA LOYOLA INSTITUTE OF ENGINEERING & TECHNOLOGY****VIJAYAWADA-08****SOCIO ECONOMICS: HOUSE HOLD FORM**NAME OF THE HAMLET : g2 Menda Venkateswaramma**I. Village Facilities:**

- Drinking water facility : Dugwell/ bore well/canal/village pond/ water tanker/ any other (Municipality water)
- Medical facility : PHC/ Hospital / Nursing home/private medical dispensaries
- Transport facility: State RTC/ Private / Auto /boats/ any other (2 wheelers)
- Education facility : Primary School / High School (Govt / Private)

II General Information:

- Sanitation and health facilities:
- Social Organisations(Self help groups)
- Self employment like Gold covering, vegetable vending, kirana shops saris sales etc

III. Family Details: Full name of the family head: M. Nagaraju Caste: SC**a. Status of the Family:**

RELATION WITH THE FAMILY HEAD	AGE	EDUCATION	PRIMARY OCCUPATION	SECONDARY OCCUPATION	SEASON	MONTHLY INCOME
<u>M. Venkateswaramma</u>	<u>30</u>	<u>12 (Inter)</u>	<u>housewife</u>			
<u>M. Dhanasri</u>	<u>8</u>	<u>2nd class</u>				
<u>M. Keerthi</u>	<u>5</u>	<u>Nursing</u>				

b. Marriage Age: Males: ___ Yrs Females: ___ Yrs

c. Highest education in family M. Venkateswaramma**IV. Housing:**

- Whether the family head owns a house : Yes / No If yes, the details
- Type of House : Building/Thatched house/ Pucca (RCC/Tiled/Asbestos sheet) / Kutcha
- The Scheme under which the house is built: Indiramma Pathakam / RCM / Own funds.

V. Assets Details: Vehicles/boat/nets/cell phone/Dish TV Connection**VI. Member in the following community based organization:**

- Self help groups/Anganavadi centers

VII. Land Details

- Whether any member of the family owns Land: Yes / No, If Yes, the details
- The nature of land : Alluvial / Black-cotton/Sandy
- Land utilization: Agriculture / salt production / Aquaculture / barren/ modified

VIII. Domesticated Live stock details: cattle/sheep/goats/pigs/chicken

PRINCIPAL
ANDHRA LOYOLA INSTITUTE OF
ENGINEERING & TECHNOLOGY
VIJAYAWADA-520 008

**Socio – Economic Survey Response Sheets**

Anuha.R

ANDHRA LOYOLA INSTITUTE OF ENGINEERING & TECHNOLOGY**VIJAYAWADA-08****SOCIO ECONOMICS: HOUSE HOLD FORM**NAME OF THE HAMLET : TALEPALAM**I. Village Facilities:**

- Drinking water facility : Dugwell/ bore well/canal/village pond/ water tanker/ any other ☒
- Medical facility : PHC/ Hospital / Nursing home/private medical dispensaries ☒
- Transport facility: State RTC/ Private / Auto /boats/ any other ☒
- Education facility : Primary School / High School (Govt / Private) ☒

II General Information:

- Sanitation and health facilities:
- Social Organisations(Self help groups) Dawakra
- Self employment like Gold covering, vegetable vending, kirana shops saris sales etc ☒

III. Family Details: Full name of the family head: GANTA SURENDRAN Caste: SC**a. Status of the Family:**

RELATION WITH THE FAMILY HEAD	AGE	EDUCATION	PRIMARY OCCUPATION	SECONDARY OCCUPATION	SEASON	MONTHLY INCOME
G. SUBHASHINI	28	5 th	Daily wage labour		Rainy season	Rs. 100/- per day
G. SHRUTI	10	5 th	-	-	-	-
G. KEERTHI	08	2 nd	-	-	-	-

b. Marriage Age: Males : 22 Yrs Females: 20 Yrsc. Highest education in family - 10th**IV. Housing:**

- Whether the family head owns a house : Yes /No If yes, the details ☒
- Type of House : Building/Thatched house/ Pucca (RCC/Tiled/Asbestos sheet) / Kutchra ☒
- The Scheme under which the house is built: Indiramma Pathakam / RCM / Own funds. ☒

V. Assets Details: Vehicles/boat/nets/cell phone/Dish TV Connection**VI. Member in the following community based organization:**

- Self help groups/Anganavadi centers ☒

VII. Land Details

- Whether any member of the family owns Land: Yes / No , If Yes, the details ☒
- The nature of land : Alluvial / Black-cotton/Sandy
- Land utilization: Agriculture / salt production /Aquaculture / barren/ modified

VIII. Domesticated Live stock details: cattle/sheep/goats/pigs/chicken

Principal

**ANDHRA LOYOLA INSTITUTE OF
ENGINEERING & TECHNOLOGY
VIJAYAWADA-520 008**

**Socio – Economic Survey Response Sheets**

dahari ✓

ANDHRA LOYOLA INSTITUTE OF ENGINEERING & TECHNOLOGY**VIJAYAWADA-08****SOCIO ECONOMICS: HOUSE HOLD FORM**

NAME OF THE HAMLET

Thalla Pallam

I. Village Facilities:

- a. Drinking water facility : Dugwell/ bore well/canal/village pond/ water tanker/ any other ✓
b. Medical facility : PHC/ Hospital / Nursing home/private medical dispensaries ✓
c. Transport facility: State RTC/ Private / Auto /boats/ any other ✓
d. Education facility : Primary School / High School (Govt / Private) ✓

II General Information:

1. Sanitation and health facilities:
2. Social Organisations(Self help groups) DOkhra
3. Self employment like Gold covering, vegetable vending, kirana shops saris sales etc No

III. Family Details: Full name of the family head: Ashimadam Caste: SC**a. Status of the Family:**

RELATION WITH THE FAMILY HEAD	AGE	EDUCATION	PRIMARY OCCUPATION	SECONDARY OCCUPATION	SEASON	MONTHLY INCOME
Bhupat Sundaram	34	-	Daily wages			
B. Rajyalakshmi	32	Degree	Warden			

b. Marriage Age: Males : 25 Yrs Females: 20 Yrs

c. Highest education in family Degree Only.

IV. Housing:

- a) Whether the family head owns a house : Yes /No If yes, the details
b) Type of House :Building/Thatched house/ Pucca (RCC/Tiled/Asbestos sheet) / Kutcha
c) The Scheme under which the house is built: Indiramma Pathakam / RCM / Own funds.

V. Assets Details: Vehicles/boat/nets/cell phone/Dish TV Connection**VI. Member in the following community based organization:**

- a. Self help groups/Anganavadi centers

VII. Land Details

- a) Whether any member of the family owns Land: Yes / No , If Yes, the details
b) The nature of land : Alluvial / Black-cotton/Sandy NO
c) Land utilization: Agriculture / salt production /Aquaculture / barren/ modified NO

VIII. Domesticated Live stock details: cattle/sheep/goats/pigs/chicken

PRINCIPAL

**ANDHRA LOYOLA INSTITUTE OF
ENGINEERING & TECHNOLOGY
VIJAYAWADA-520 008**

**Socio – Economic Survey Response Sheets****ANDHRA LOYOLA INSTITUTE OF ENGINEERING & TECHNOLOGY****VIJAYAWADA-08****SOCIO ECONOMICS: HOUSE HOLD FORM**NAME OF THE HAMLET : Usavavipalem

I. Village Facilities:

- a. Drinking water facility : Dugwell/ bore well/canal/village pond/ water tanker/ any other ☒
- b. Medical facility : PHC/ Hospital / Nursing home/private medical dispensaries **NO**
- c. Transport facility: State RTC/ Private / Auto /boats/ any other ☒
- d. Education facility : Primary School / High School (Govt / Private) **NO**

II General Information:

1. Sanitation and health facilities: **Yes**
2. Social Organisations(Self help groups) **NO**
3. Self employment like Gold covering, vegetable vending, kirana shops saris sales etc **Daily corner**

III. Family Details: Full name of the family head: Srinivas Caste: SC

a. Status of the Family:

RELATION WITH THE FAMILY HEAD	AGE	EDUCATION	PRIMARY OCCUPATION	SECONDARY OCCUPATION	SEASON	MONTHLY INCOME
Venkatarama	43	NO		<input checked="" type="checkbox"/>		150/- per day
Charan Babu	19	10		Mechanic		300/- per day
Suresh Babu	16	9				

b. Marriage Age: Males : 28 Yrs Females: 43 Yrsc. Highest education in family **10 std**

IV. Housing:

- a) Whether the family head owns a house : Yes / No If yes, the details ☒
- b) Type of House : Building/Thatched house/ Pucca (RCC/Tiled/Asbestos sheet) / Kutcha ☒
- c) The Scheme under which the house is built: Indiramma Pathakam / RCM / Own funds. ☒

V. Assets Details: Vehicles/boat/nets/cell phone/Dish TV Connection

VI. Member in the following community based organization:

- a. Self help groups/Anganavadi centers
- ☒

VII. Land Details

- a) Whether any member of the family owns Land: Yes / No , If Yes, the details ☒
- b) The nature of land : Alluvial / Black-cotton/Sandy ☒
- c) Land utilization: Agriculture / salt production /Aquaculture / barren/ modified ☒

VIII. Domesticated Live stock details: cattle/sheep/goats/pigs/chicken **NO**
PRINCIPALANDHRA LOYOLA INSTITUTE OF
ENGINEERING & TECHNOLOGY
VIJAYAWADA-520 008

**Socio – Economic Survey Response Sheets****ANDHRA LOYOLA INSTITUTE OF ENGINEERING & TECHNOLOGY****VIJAYAWADA-08****SOCIO ECONOMICS: HOUSE HOLD FORM**NAME OF THE HAMLET : Bayapalli**I. Village Facilities:**

- a. Drinking water facility : Dugwell/ bore well/canal/village pond/ water tanker/ any other ☒
- b. Medical facility : PHC/ Hospital / Nursing home/private medical dispensaries ☒
- c. Transport facility: State RTC/ Private / Auto /boats/ any other ☒
- d. Education facility : Primary School / High School (Govt / Private) ☒

II General Information:

1. Sanitation and health facilities: No
2. Social Organisations(Self help groups) Yes
3. Self employment like Gold covering, vegetable vending, kirana shops saris sales etc No

III. Family Details: Full name of the family head: Chinnam Rayappa Caste: SC (Maala)**a. Status of the Family:**

RELATION WITH THE FAMILY HEAD	AGE	EDUCATION	PRIMARY OCCUPATION	SECONDARY OCCUPATION	SEASON	MONTHLY INCOME
(wife) Santhakumari	35	10th class	Agricultural labour	-	<input checked="" type="checkbox"/>	2250
(son) Akhil	16	10th class	-	-	-	-
(daughter) Anu Sri	13	8th class	-	-	-	-

b. Marriage Age: Males : _____ Yrs Females: _____ Yrs

c. Highest education in family 10th class**IV. Housing:**

- a) Whether the family head owns a house : Yes / No If yes, the details ☒
- b) Type of House : Building/Thatched house/ Pucca (RCC/Tiled/Asbestos sheet) / Kutchra ☒
- c) The Scheme under which the house is built: Indiramma Pathakam / RCM / Own funds. ☒

V. Assets Details: Vehicles/boat/nets/cell phone/Dish TV Connection**VI. Member in the following community based organization:**

- a. Self help groups/Anganavadi centers
- Yes

VII. Land Details

- a) Whether any member of the family owns Land: Yes / No , If Yes, the details ☒
- b) The nature of land : Alluvial / Black-cotton/Sandy ☒
- c) Land utilization: Agriculture / salt production /Aquaculture / barren/ modified ☒

VIII. Domesticated Live stock details: cattle/sheep/goats/pigs/chicken
PRINCIPALANDHRA LOYOLA INSTITUTE OF
ENGINEERING & TECHNOLOGY
VIJAYAWADA-520 008



Socio – Economic Survey Response Sheets

ANDHRA LOYOLA INSTITUTE OF ENGINEERING & TECHNOLOGY

VIJAYAWADA-08

SOCIO ECONOMICS: HOUSE HOLD FORM

NAME OF THE HAMLET : Rayapalli

I. Village Facilities:

- Drinking water facility : ☒ Dugwell/ ☒ bore well/canal/village pond/ water tanker/ any other
- Medical facility : ☒ PHC/ ☒ Hospital / ☒ Nursing home/private medical dispensaries
- Transport facility: ☒ State RTC/ ☒ Private / ☒ Auto /boats/ any other
- Education facility : ☒ Primary School / ☒ High School (Govt / Private)

II General Information:

- Sanitation and health facilities: No
- Social Organisations(Self help groups) Yes
- Self employment like Gold covering, vegetable vending, kirana shops saris sales etc No

III. Family Details: Full name of the family head: Ganta Chandrapaul Caste: SC [Maala]

a. Status of the Family: (son) Kinti Babu (Intermediate) - -

RELATION WITH THE FAMILY HEAD	AGE	EDUCATION	PRIMARY OCCUPATION	SECONDARY OCCUPATION	SEASON	MONTHLY INCOME
(wife) <u>Ganta Vasantha Kumari</u>	<u>35</u>	<u>5th class</u>	<u>Daily wages</u>		<input checked="" type="checkbox"/>	<u>2250</u>
(son) <u>Babi</u>	<u>17</u>	<u>Intermediate</u>				<u>-</u>
<u>Balaswami</u>	<u>70</u>	<u>-</u>				<u>-</u>

b. Marriage Age: Males : Yrs Females: Yrs

c. Highest education in family (son) Intermediate 2nd year,

IV. Housing:

- Whether the family head owns a house : ☒ Yes / ☐ No If yes, the details
- Type of House : ☒ Building/ ☐ Thatched house/ ☐ Pucca (RCC/Tiled/Asbestos sheet) / ☒ Kutcha
- The Scheme under which the house is built: ☐ Indiramma Pathakam / ☐ RCM / ☒ Own funds.

V. Assets Details: Vehicles/boat/nets/cell phone/Dish TV Connection ☒

VI. Member in the following community based organization:

a. Self help groups/Anganavadi centers Yes

VII. Land Details

- Whether any member of the family owns Land: ☒ Yes / ☐ No , If Yes, the details
- The nature of land : ☐ Alluvial / ☐ Black-cotton/Sandy
- Land utilization: ☐ Agriculture / ☐ salt production / ☐ Aquaculture / ☐ barren/ modified

VIII. Domesticated Live stock details: ☒ cattle/sheep/goats/pigs/chicken

[Signature]

PRINCIPAL

ANDHRA LOYOLA INSTITUTE OF
ENGINEERING & TECHNOLOGY
VIJAYAWADA-520 008

**Socio – Economic Survey Response Sheets****ANDHRA LOYOLA INSTITUTE OF ENGINEERING & TECHNOLOGY****VIJAYAWADA-08****SOCIO ECONOMICS: HOUSE HOLD FORM**NAME OF THE HAMLET : Ibatta pallem.**I. Village Facilities:**

- a. Drinking water facility : Dugwell/ bore well/canal/village pond/ water tanker/ any other ☒
- b. Medical facility : PHC/ Hospital / Nursing home/private medical dispensaries ☒
- c. Transport facility: State RTC/ Private / Auto /boats/ any other ☒
- d. Education facility : Primary School / High School (Govt / Private) ☒

II General Information:

1. Sanitation and health facilities: ☒
2. Social Organisations(Self help groups) Dowkra
3. Self employment like Gold covering, vegetable vending, kirana shops saris sales etc ☒

III. Family Details: Full name of the family head: charaagada Caste: SC
Ramanamma**a. Status of the Family:**

RELATION WITH THE FAMILY HEAD	AGE	EDUCATION	PRIMARY OCCUPATION	SECONDARY OCCUPATION	SEASON	MONTHLY INCOME
<u>Naveen</u>	<u>23</u>	<u>Degree</u>	<u>agriculture</u>			
<u>Navaanya</u>	<u>20</u>	<u>10th</u>				

b. Marriage Age: Males : _____ Yrs Females: _____ Yrs

c. Highest education in family Degree only**IV. Housing:**

- a) Whether the family head owns a house : Yes / No If yes, the details ☒
- b) Type of House : Building/Thatched house/ Pucca (RCC/Tiled/Asbestos sheet) / Kutcha ☒
- c) The Scheme under which the house is built: Indiramma Pathakam / RCM / Own funds. ☒

V. Assets Details: Vehicles/boat/nets/cell phone/Dish TV Connection ☒

VI. Member in the following community based organization:

- a. Self help groups/Anganavadi centers ☒

VII. Land Details

- a) Whether any member of the family owns Land: Yes / No , If Yes, the details ☒
- b) The nature of land : Alluvial / Black-cotton/Sandy NO
- c) Land utilization: Agriculture / salt production /Aquaculture / barren/ modified NO

VIII. Domesticated Live stock details: cattle/sheep/goats/pigs/chicken ☒
PRINCIPAL**ANDHRA LOYOLA INSTITUTE OF
ENGINEERING & TECHNOLOGY
VIJAYAWADA-520 008**

**Socio – Economic Survey Response Sheets****ANDHRA LOYOLA INSTITUTE OF ENGINEERING & TECHNOLOGY****VIJAYAWADA-08****SOCIO ECONOMICS: HOUSE HOLD FORM**NAME OF THE HAMLET : RAMPALLI**I. Village Facilities:**

- a. Drinking water facility : Dugwell/ bore well/canal/village pond/ water tanker/ any other (bore water facility)
- b. Medical facility : PHC/ Hospital / Nursing home/private medical dispensaries (Govt. dispensary)
- c. Transport facility: State RTC/ Private / Auto/boats/ any other
- d. Education facility : Primary School / High School (Govt / Private)

II General Information:

1. Sanitation and health facilities:
2. Social Organisations(Self help groups)
3. Self employment like Gold covering, vegetable vending, kirana shops saris sales etc

III. Family Details: Full name of the family head: ARUNA Caste: SC**a. Status of the Family:**

RELATION WITH THE FAMILY HEAD	AGE	EDUCATION	PRIMARY OCCUPATION	SECONDARY OCCUPATION	SEASON	MONTHLY INCOME
<u>ARUNA</u>			<u>farmer</u>			<u>5000/-</u>
<u>SATISH</u>			<u>farmer</u>			<u>5000/-</u>
<u>RAJESH</u>		<u>Degree</u>	<u>farmer (big labour)</u>			<u>5000/-</u>

b. Marriage Age: Males : Yrs Females: Yrs

c. Highest education in family (Degree)**IV. Housing:**

- a) Whether the family head owns a house : Yes / No If yes, the details
- b) Type of House : Built / Thatched house/ Pucca (RCC/Tiled/Asbestos sheet) / Kutchra
- c) The Scheme under which the house is built: Indramma Pathakam / RCM / Own funds

V. Assets Details: Vehicles/boat/nets/cell phone/Dish TV Connection

VI. Member in the following community based organization:

- a. Self help groups/Anganavadi centers

VII. Land Details

- a) Whether any member of the family owns Land: Yes / No , If Yes, the details
- b) The nature of land : Alluvial / Black-cotton/Sandy
- c) Land utilization: Agriculture / salt production /Aquaculture / barren/ modified

VIII. Domesticated Live stock details: cattle/sheep/goats/pigs/chicken

PRINCIPAL
ANDHRA LOYOLA INSTITUTE OF
ENGINEERING & TECHNOLOGY
VIJAYAWADA-520 008

**Socio – Economic Survey Response Sheets****ANDHRA LOYOLA INSTITUTE OF ENGINEERING & TECHNOLOGY****VIJAYAWADA-08****SOCIO ECONOMICS: HOUSE HOLD FORM**NAME OF THE HAMLET : SREERAMU**I. Village Facilities:**

- a. Drinking water facility : Dugwell/ bore well/canal/village pond/ water tanker/ any other (12 hrs 10 to 15 days)
b. Medical facility : PHC/ Hospital / Nursing home/private medical dispensaries
c. Transport facility: State RTC/ Private / Auto /boats/ any other (100 water facility)
d. Education facility : Primary School / High School (Govt / Private)

II General Information:

1. Sanitation and health facilities:
☒ Social Organisations(Self help groups)
3. Self employment like Gold covering, vegetable vending, kirana shops saris sales etc

III. Family Details: Full name of the family head: ASTHORE Caste: SC**a. Status of the Family:**

RELATION WITH THE FAMILY HEAD	AGE	EDUCATION	PRIMARY OCCUPATION	SECONDARY OCCUPATION	SEASON	MONTHLY INCOME
<u>SREERAMU</u>		<u>15th</u>	<u>Govt Supply</u>	<u>—</u>		<u>8,000/-</u>
<u>ASTHORE</u>		<u>15th</u>	<u>(Daily wage)</u>	<u>—</u>		<u>5,000/-</u>

b. Marriage Age: Males : ___ Yrs Females: ___ Yrs

c. Highest education in family (12th + husband)**IV. Housing:**

- a) Whether the family head owns a house : Yes / No If yes, the details
b) Type of House : Building / Thatched house/ Pucca (RCC/Tiled/Asbestos sheet) / Kutcha
c) The Scheme under which the house is built: Indira Pathakam / RCM / Own funds.

V. Assets Details: Vehicles / boat / nets / cell phone / Dish TV Connection

VI. Member in the following community based organization:

- a. Self help groups/Anganavadi centers

VII. Land Details

- a) Whether any member of the family owns Land: Yes / No , If Yes, the details
b) The nature of land : Alluvial / Black-cotton/Sandy
c) Land utilization: Agriculture / salt production / Aquaculture / barren/ modified

VIII. Domesticated Live stock details: cattle/sheep/goats/pigs/chicken

PRINCIPAL**ANDHRA LOYOLA INSTITUTE OF
ENGINEERING & TECHNOLOGY
VIJAYAWADA-520 008**

**Socio – Economic Survey Response Sheets****ANDHRA LOYOLA INSTITUTE OF ENGINEERING & TECHNOLOGY****VIJAYAWADA-08****SOCIO ECONOMICS: HOUSE HOLD FORM**NAME OF THE HAMLET : RADIPALLI**I. Village Facilities:**

- a. Drinking water facility : Dugwell/ bore well/canal/village pond/ water tanker/ any other (bore facility)
- b. Medical facility : PHC/ Hospital / Nursing home/private medical dispensaries (Govt for doctors)
- c. Transport facility: State RTC/ Private / Auto /boats/ any other
- d. Education facility : Primary School / High School (Govt / Private)

II General Information:

1. Sanitation and health facilities:
- ☒ Social Organisations(Self help groups)
3. Self employment like Gold covering, vegetable vending, kirana shops saris sales etc

III. Family Details: Full name of the family head: NAGAMANI Caste: SC**a. Status of the Family:**

RELATION WITH THE FAMILY HEAD	AGE	EDUCATION	PRIMARY OCCUPATION	SECONDARY OCCUPATION	SEASON	MONTHLY INCOME
<u>NAGAMANI</u>			<u>farmer</u>			<u>5,000/-</u>
<u>PANTHAJA</u>			<u>daily laborer</u>			<u>5,000/-</u>

b. Marriage Age: Males : ___ Yrs Females: ___ Yrs

c. Highest education in family

IV. Housing:

- a) Whether the family head owns a house : Yes / No If yes, the details
- b) Type of House : Building/Thatched house/ Pucca (RCC/Tiled/Asbestos sheet) / Kutcha
- c) The Scheme under which the house is built: Indiramma Pathakam / RCM / Own funds.

V. Assets Details: Vehicles/boat/nets/cell phone/Dish TV Connection**VI. Member in the following community based organization:**

- a. Self help groups/Anganavadi centers

VII. Land Details

- a) Whether any member of the family owns Land: Yes / No , If Yes, the details
- b) The nature of land : Alluvial / Black-cotton/Sandy
- c) Land utilization: Agriculture / salt production /Aquaculture / barren/ modified

VIII. Domesticated Live stock details: cattle/sheep/goats/pigs/chicken

PRINCIPAL
ANDHRA LOYOLA INSTITUTE OF
ENGINEERING & TECHNOLOGY
VIJAYAWADA-520 008

**Socio – Economic Survey Response Sheets****ANDHRA LOYOLA INSTITUTE OF ENGINEERING & TECHNOLOGY****VIJAYAWADA-08****SOCIO ECONOMICS: HOUSE HOLD FORM**NAME OF THE HAMLET : Veppa Nagamakevarakota/Usavaiipallen**I. Village Facilities:**

- Drinking water facility : Dugwell/ bore well/canal/village pond/ water tanker/ any other
- Medical facility : PHC/ Hospital / Nursing home/private medical dispensaries
- Transport facility: State RTC/ Private / Auto /boats/ any other
- Education facility : Primary School / High School (Govt / Private)

II General Information:

- Sanitation and health facilities:
- Social Organisations(Self help groups)
- Self employment like Gold covering, vegetable vending, kirana shops saris sales etc

III. Family Details: Full name of the family head: _____ Caste: _____

a. Status of the Family:

RELATION WITH THE FAMILY HEAD	AGE	EDUCATION	PRIMARY OCCUPATION	SECONDARY OCCUPATION	SEASON	MONTHLY INCOME
U. Nagamalakshmi	50		farmer			200 per day
V. Jhansi	43	7th class	farmer			
V. Prashanthi	24	inter				

b. Marriage Age: Males : 20+ Yrs Females: 20 Yrs

c. Highest education in family

V. Praveen 22 7th class
V. Pallavi 18 Degree 1yr**IV. Housing:**

- Whether the family head owns a house : Yes /No If yes, the details
- Type of House : Building/Thatched house/ Pucca (RCC/Tiled/Asbestos sheet) / Kutchi
- The Scheme under which the house is built: Indiramma Pathakam / RCM / Own funds.

V. Assets Details: Vehicles/boat/nets/cell phone/Dish TV Connection**VI. Member in the following community based organization:**

- Self help groups/Anganavadi centers

VII. Land Details

- Whether any member of the family owns Land: Yes / No , If Yes, the details
- The nature of land : Alluvial / Black-cotton/Sandy
- Land utilization: Agriculture / salt production /Aquaculture / barren/ modified

VIII. Domesticated Live stock details: cattle/sheep/goats/pigs/chicken

PRINCIPAL
ANDHRA LOYOLA INSTITUTE OF
ENGINEERING & TECHNOLOGY
VIJAYAWADA-520 008

**Socio – Economic Survey Response Sheets****ANDHRA LOYOLA INSTITUTE OF ENGINEERING & TECHNOLOGY****VIJAYAWADA-08****SOCIO ECONOMICS: HOUSE HOLD FORM**NAME OF THE HAMLET: (Empa Savaithamma) Usavaiipallem**I. Village Facilities:**

- Drinking water facility : Dugwell/ bore well/canal/village pond/ water tanker/ any other
- Medical facility : PHC/ Hospital / Nursing home/private medical dispensaries
- Transport facility: State RTC/ Private / Auto /boats/ any other
- Education facility : Primary School / High School (Govt / Private)

II General Information:

- Sanitation and health facilities:
- Social Organisations(Self help groups)
- Self employment like Gold covering, vegetable vending, kirana shops saris sales etc

III. Family Details: Full name of the family head: _____ Caste: _____**a. Status of the Family:**

RELATION WITH THE FAMILY HEAD	AGE	EDUCATION	PRIMARY OCCUPATION	SECONDARY OCCUPATION	SEASON	MONTHLY INCOME
Empa Savaithamma	59		farmer			
Empa Adichekuri	60		farmer (L)			

b. Marriage Age: Males : ____ Yrs Females: ____ Yrs**c. Highest education in family****IV. Housing:**

- Whether the family head owns a house : Yes /No If yes, the details
- Type of House : Building/Thatched house/ Pucca (RCC/Tiled/Asbestos sheet) / Kutchra
- The Scheme under which the house is built: Indiramma Pathakam / RCM / Own funds.

V. Assets Details: Vehicles/boat/nets/cell phone/Dish TV Connection**VI. Member in the following community based organization:**

- Self help groups/Anganavadi centers

VII. Land Details

- Whether any member of the family owns Land: Yes / No , If Yes, the details
- The nature of land : Alluvial / Black-cotton/Sandy
- Land utilization: Agriculture / salt production /Aquaculture / barren/ modified

VIII. Domesticated Live stock details: cattle/sheep/goats/pigs/chicken

PRINCIPAL
ANDHRA LOYOLA INSTITUTE OF
ENGINEERING & TECHNOLOGY
VIJAYAWADA-520 008

**Socio – Economic Survey Response Sheets****ANDHRA LOYOLA INSTITUTE OF ENGINEERING & TECHNOLOGY****VIJAYAWADA-08****SOCIO ECONOMICS: HOUSE HOLD FORM**

NAME OF THE HAMLET

(Empa Shyam Babu) Usaraaipallem

I. Village Facilities:

- a. Drinking water facility : Dugwell/ bore well/canal/village pond/ water tanker/ any other ☒
- b. Medical facility : PHC/ Hospital / Nursing home/private medical dispensaries
- c. Transport facility: State RTC/ Private / Auto /boats/ any other
- d. Education facility : Primary School / High School (Govt / Private)

II General Information:

1. Sanitation and health facilities:
2. Social Organisations(Self help groups)
3. Self employment like Gold covering, vegetable vending, kirana shops saris sales etc

III. Family Details: Full name of the family head: _____ Caste: _____

a. Status of the Family:

RELATION WITH THE FAMILY HEAD	AGE	EDUCATION	PRIMARY OCCUPATION	SECONDARY OCCUPATION	SEASON	MONTHLY INCOME
Empa Subba	28	Inter II yr				
E. Anantha	9	11 class				
E. Akhila	8	10 class				

b. Marriage Age: Males : _____ Yrs Females: _____ Yrs

E. Akhaya 4 I class

c. Highest education in family

IV. Housing:

- a) Whether the family head owns a house : Yes /No If yes, the details ☒
- b) Type of House :Building/Thatched house/ Pucca (RCC/Tiled/Asbestos sheet) / Kutchra
- c) The Scheme under which the house is built: Indiramma Pathakam / RCM / Own funds.

V. Assets Details: Vehicles/boat/nets/cell phone/Dish TV Connection**VI. Member in the following community based organization:**

- a. Self help groups/Anganavadi centers

VII. Land Details

- a) Whether any member of the family owns Land: Yes / No , If Yes, the details
- b) The nature of land : Alluvial / Black-cotton/Sandy
- c) Land utilization: Agriculture / salt production /Aquaculture / barren/ modified

VIII. Domesticated Live stock details: cattle/sheep/goats/pigs/chicken**PRINCIPAL****ANDHRA LOYOLA INSTITUTE OF
ENGINEERING & TECHNOLOGY
VIJAYAWADA-520 008**



Testimony of financial support from ALIET to Women SHGs



ఆంధ్రప్రదేశ్ ఆంధ్ర ప్రదేశ్ ANDHRA PRADESH

V. Paleswari
68AA 915885

S.No. 9159 Date: 02-07-2018 Rs.20-00

V.S.D. PALESWARI DEVI

Sold to Sri : FR. DR. A. FRANCIS XAVIER, S.J. S/O ANTONY SAMY VIJAYAWADA

LICENCED STAMP VENDOR

For Whom : Self

O.L.No.15/2014, R.L.No.06-27-013/2018
#23-17-9A, S.N.Puram, VIJAYAWADA-520011

ఒప్పంద పత్రము

వ్రాయించినవారు Chinnam Nagamani
వ్రాయించుకున్నవారు Andhra Loyola Institute of Engineering & Tech

నేను ది. వ తేదీన మీ వద్ద నుండి అనగా పునీత బిగ్గిషియాస్ లియోలా మహిళా
స్వయం సహాయక అభివృద్ధి కార్యక్రమం సూక్ష్మరణంగా రూ. 20,000/-లు (అక్షరాల
Twenty Thousand.....) పుచ్చుకున్న సంగతిని ఈ పత్రం ద్వారా ధృవీకరిస్తున్నాను.

ఈ మొత్తాన్ని నేను తదితర ఆర్థిక వనరు/ ఉపాధి కల్పన
నిమిత్తము మాత్రమే ఉపయోగిస్తాననీ, మీరు గానీ మీ తరపు వ్యక్తులు గానీ ఎప్పుడైనా వచ్చి సదరు ఉపాధి
కల్పన వనరును పరీక్షించుకోవచ్చుననీ ఒప్పందం చేస్తున్నాను. లేనిచో మీరు ఇచ్చిన సూక్ష్మరణం మొత్తాన్ని
మీకు తిరిగి చెల్లించగలననీ ఒప్పందం చేస్తున్నాను.

సాక్షులు:

1. G. Thangabai

2. G. సుశీలాదేవి

ఇట్లు

Ch. నాగబాబు

PRINCIPAL
ANDHRA LOYOLA INSTITUTE OF
ENGINEERING & TECHNOLOGY
VIJAYAWADA-520 008



ఆంధ్రప్రదేశ్ ఆంధ్ర ప్రదేశ్ ANDHRA PRADESH

V. Paleswari
68AA 915880

S.No. 9154 Date: 02-07-2018 Rs.20-00

V.S.D. PALESWARI DEVI

Sold to Sri : FR. DR. A. FRANCIS XAVIER, S.J. S/O ANTONY SAMY VIJAYAWADA

LICENCED STAMP VENDOR

For Whom : Self

O.L.No.15/2014, R.L.No.06-27-013/2018
#23-17-9A, S.N.Puram, VIJAYAWADA-520011

ఒప్పంద పత్రము

వ్రాసియుచ్చినవారు Ganta Vasantha Kumari
వ్రాయించుకున్నవారు Andhra Loyola Institute of Engineering & Tech

నేను డి. వ తేదీన మీ వద్ద నుండి అనగా పునీత ఇన్స్టిట్యూట్ లోయోలా మహిళా
స్వయం సహాయక అభివృద్ధి కార్యక్రమం సూక్ష్మరణంగా రూ. /-లు (అక్షరాల జి.సి.ఎస్.ఆర్.ఎల్.
Twenty Thousand) పుచ్చుకున్న సంగతిని ఈ పత్రం ద్వారా ధృవీకరిస్తున్నాను.

ఈ మొత్తాన్ని నేను తదితర ఆర్థిక వనరు/ ఉపాధి కల్పన
నిమిత్తము మాత్రమే ఉపయోగిస్తాననీ, మీరు గానీ మీ తరపు వ్యక్తులు గానీ ఎప్పుడైనా వచ్చి సదరు ఉపాధి
కల్పన వనరును పరీక్షించుకోవచ్చుననీ ఒప్పందం చేస్తున్నాను. లేనిచో మీరు ఇచ్చిన సూక్ష్మరణం మొత్తాన్ని
మీకు తిరిగి చెల్లించగలనని ఒప్పందం చేస్తున్నాను.

ఇట్లు

సాక్షులు:

1. G. Hans: Rao

9-ఎసంబర్ 2018

2. G. సుశీలాదేవి

(Signature)

PRINCIPAL
ANDHRA LOYOLA INSTITUTE OF
ENGINEERING & TECHNOLOGY
VIJAYAWADA-520 008



ఆంధ్రప్రదేశ్ ఆంధ్ర ప్రదేశ్ ANDHRA PRADESH

V. Paleswari
68AA 915888

S.No. 7162 Date: 02-07-2018 Rs.20-00

Sold to Sri : FR. DR. A. FRANCIS XAVIER, S.J. S/O ANTONY SAMY VIJAYAWADA

For Whom : Self

V.S.D. PALESWARI DEVI

LICENCED STAMP VENDOR

O.L.No.15/2014, R.L.No.06-27-013/2018

#23-17-9A, S.N.Puram, VIJAYAWADA-520011

ఒప్పంద పత్రము

వ్రాయించినవారు Bhupathi Kumari
వ్రాయించుకున్నవారు Andhra Loyola Institute of Engineering & Tech

నేను ది. వ తేదీన మీ వద్ద నుండి అనగా పునీత జగ్గేషియస్ లొయోలా మహిళా
స్వయం సహాయక అభివృద్ధి కార్యక్రమం సూక్ష్మరుణంగా రూ..20,000/-లు (అక్షరాల
Twenty Thousand) పుచ్చుకున్న సంగతిని ఈ పత్రం ద్వారా ధృవీకరిస్తున్నాను.

ఈ మొత్తాన్ని నేను తదితర ఆర్థిక వనరు/ ఉపాధి కల్పన
నిమిత్తము మాత్రమే ఉపయోగిస్తాననీ, మీరు గానీ మీ తరపు వ్యక్తులు గానీ ఎప్పుడైనా వచ్చి సదరు ఉపాధి
కల్పన వనరును పరీక్షించుకోవచ్చుననీ ఒప్పందం చేస్తున్నాను. లేనిచో మీరు ఇచ్చిన సూక్ష్మరుణం మొత్తాన్ని
మీకు తిరిగి చెల్లించగలనని ఒప్పందం చేస్తున్నాను.

ఇట్లు

సాక్షులు:

1. G. Thane:Ban?

2. G. సుశీలారాణి

B. సుమారాణి

PRINCIPAL

ANDHRA LOYOLA INSTITUTE OF
ENGINEERING & TECHNOLOGY
VIJAYAWADA-520 008



ఆంధ్రప్రదేశ్ ఆంధ్ర ప్రదేశ్ ANDHRA PRADESH

V. Paleswari
68AA 915876

S.No. 9150 Date: 02-07-2018 Rs. 20-00

V.S.D. PALESWARI DEVI

LICENCED STAMP VENDOR

Sold to Sri : FR. DR. A. FRANCIS XAVIER, S.J. S/O ANTONY SAMY VIJAYAWADA

O.L.No.15/2014, R.L.No.06-27-013/2018

For Whom : Self

#23-17-9A, S.N.Puram, VIJAYAWADA-520011

ఒప్పంద పత్రము

వ్రాసియుచ్చినవారు Granta Subashini
వ్రాయించుకొన్నవారు Andhra Loyola Institute of Engineering & Tech

నేను ది. వ తేదీన మీ వద్ద నుండి అనగా పునీత ఇగ్నేషియస్ లా యోలా మహిళా
స్వయం సహాయక అభివృద్ధి కార్యక్రమం సూక్ష్మరుణంగా రూ. 20,000/- (అక్షరాల
..... Twenty Thousand) వుచ్చుకున్న సంగతిని ఈ పత్రం ద్వారా ధృవీకరిస్తున్నాను.

ఈ మొత్తాన్ని నేను తదితర ఆర్థిక వనరు/ ఉపాధి కల్పన
నిమిత్తము మాత్రమే ఉపయోగిస్తాననీ, మీరు గానీ మీ తరపు వ్యక్తులు గానీ ఎప్పుడైనా వచ్చి సదరు ఉపాధి
కల్పన వనరును పరీక్షించుకోవచ్చుననీ ఒప్పందం చేస్తున్నాను. లేనిచో మీరు ఇచ్చిన సూక్ష్మరుణం మొత్తాన్ని
మీకు తిరిగి చెల్లించగలననీ ఒప్పందం చేస్తున్నాను.

ఇట్లు
Granta Subashini

సాక్షులు:

1. Granta Subashini

2. G. Subashini

[Signature]

PRINCIPAL
ANDHRA LOYOLA INSTITUTE OF
ENGINEERING & TECHNOLOGY
VIJAYAWADA-520 008



ఆంధ్రప్రదేశ్ ఆంధ్ర ప్రదేశ్ ANDHRA PRADESH

U. Paleswari
68AA 915877

S.No. 9151 Date: 02-07-2018 Rs.20-00

Sold to Sri : FR. DR. A. FRANCIS XAVIER, S.J. S/O ANTONY SAMY VIJAYAWADA

For Whom : Self

V.S.D. PALESWARI DEVI

LICENCED STAMP VENDOR

O.L.No.15/2014, R.L.No.06-27-013/2018

#23-17-9A, S.N.Puram, VIJAYAWADA-520011

ఒప్పంద పత్రము

వాసియిచ్చినవారు Manda Kurnasi
వాయిదాపెట్టినవారు Andhra Loyola Institute of Engineering & Tech

నేను డి. వ తేదీన మీ వద్ద నుండి అనగా ఫునీత ఇగ్నోషియన్ లోయాలా మహిళా
స్వయం సహాయక అభివృద్ధి కార్యక్రమం సూక్ష్మరుణంగా రూ. 20,000/-లు (అక్షరాల
Twenty Thousand) పుచ్చుకున్న సంగతిని ఈ పత్రం ద్వారా ధృవీకరిస్తున్నాను.

ఈ మొత్తాన్ని నేను తదితర ఆర్థిక వనరు/ ఉపాధి కల్పన
నిమిత్తము మాత్రమే ఉపయోగిస్తాననీ, మీరు గానీ మీ తరపు వ్యక్తులు గానీ ఎప్పుడైనా వచ్చి సదరు ఉపాధి
కల్పన వనరును పరీక్షించుకోవచ్చుననీ ఒప్పందం చేస్తున్నాను. లేనిచో మీరు ఇచ్చిన సూక్ష్మరుణం మొత్తాన్ని
మీకు తిరిగి చెల్లించగలనని ఒప్పందం చేస్తున్నాను.

సాక్షులు:

1. G. Hansi Rani

2. G. సుజలరాణి

జడ్జు
M. సుమతి

PRINCIPAL

ANDHRA LOYOLA INSTITUTE OF
ENGINEERING & TECHNOLOGY
VIJAYAWADA-520 008



ఆంధ్రప్రదేశ్ ఆంధ్ర ప్రదేశ్ ANDHRA PRADESH

V. Paleswari
68AA 915879

S.No. 9153 Date: 02-07-2018 Rs.20-00

Sold to Sri : FR. DR. A. FRANCIS XAVIER, S.J. S/O ANTONY SAMY VIJAYAWADA

For Whom : Self

V.S.D. PALESWARI DEVI

LICENCED STAMP VENDOR

O.L.No.15/2014, R.L.No.06-27-013/2018

#23-17-9A, S.N.Puram, VIJAYAWADA-520011

ఒప్పంద పత్రము

వ్రాసిందినవారు Chinnaam Santha Kumari

వ్రాయించుకున్నవారు Andhra Loyola Institute of Engineering & Tech

నేను ధి. వ తేదీన మీ వద్ద నుండి అనగా పునీత ఇగ్నోషియన్ లోయోలా మహిళా స్వయం సహాయక అభివృద్ధి కార్యక్రమం సూక్ష్మరుణంగా రూ./-లు (అక్షరాల ..20,000/- Twenty Thousand) పుచ్చుకున్న సంగతిని ఈ పత్రం ద్వారా ధృవీకరిస్తున్నాను.

ఈ మొత్తాన్ని నేను తదితర ఆర్థిక వనరు/ ఉపాధి కల్పన నిమిత్తము మాత్రమే ఉపయోగిస్తాననీ, మీరు గానీ మీ తరపు వ్యక్తులు గానీ ఎప్పుడైనా వచ్చి నదరు ఉపాధి కల్పన వనరును పరీక్షించుకోవచ్చుననీ ఒప్పందం చేస్తున్నాను. లేనిచో మీరు ఇచ్చిన సూక్ష్మరుణం మొత్తాన్ని మీకు తిరిగి చెల్లించగలనని ఒప్పందం చేస్తున్నాను.

సాక్షులు:

1. A. Thansi Rani

2. G. సుశీలరాణి

ఇట్లు
Ch. Santha Kumari

PRINCIPAL
ANDHRA LOYOLA INSTITUTE OF
ENGINEERING & TECHNOLOGY
VIJAYAWADA-520 008



ఆంధ్రప్రదేశ్ ఆంధ్ర ప్రదేశ్ ANDHRA PRADESH

V. Paleswari
68AA 915881

S.No. 9155 Date: 02-07-2018 Rs.20-00

Sold to Sri : FR. DR. A. FRANCIS XAVIER, S.J. S/O ANTONY SAMY VIJAYAWADA

For Whom : Self

V.S.D. PALESWARI DEVI

LICENCED STAMP VENDOR

O.L.No.15/2014, R.L.No.06-27-013/2018

#23-17-9A, S.N.Puram, VIJAYAWADA-520011

ఒప్పంద పత్రము

ప్రాసించినవారు Kaki Sailatha

ప్రాసించుకున్నవారు Andhra Loyola Institute of Engineering & Tech.

నేను డి. వ తేదీన మీ వద్ద నుండి అనగా పునీత ఇగ్నోషియస్ లొయోలా మహిళా స్వయం సహాయక అభివృద్ధి కార్యక్రమం సూక్ష్మరణంగా రూ./-లు (అక్షరాల శి. ౨.౦౮౮. /-
..... Twenty Thousand) పుచ్చుకున్న సంగతిని ఈ పత్రం ద్వారా ధృవీకరిస్తున్నాను.

ఈ మొత్తాన్ని నేను తదితర అర్థిక వనరు/ ఉపాధి కల్పన నిమిత్తము మాత్రమే ఉపయోగిస్తాననీ, మీరు గానీ మీ తరపు వ్యక్తులు గానీ ఎప్పుడైనా వచ్చి సదరు ఉపాధి కల్పన వనరును పరీక్షించుకోవచ్చుననీ ఒప్పందం చేస్తున్నాను. లేనిచో మీరు ఇచ్చిన సూక్ష్మరణం మొత్తాన్ని మీకు తిరిగి చెల్లించగలననీ ఒప్పందం చేస్తున్నాను.

సాక్షులు:

1. A. Jhansi, Rani

2. G. Sankar

ఇట్లు

K. Sailatha

PRINCIPAL
ANDHRA LOYOLA INSTITUTE OF
ENGINEERING & TECHNOLOGY
VIJAYAWADA-520 008



ఆంధ్రప్రదేశ్ ఆంధ్ర ప్రదేశ్ ANDHRA PRADESH

V. Paleswari
68AA 915886

S.No. 9160 Date: 02-07-2018 Rs. 20-00

Sold to Sri : FR. R. A. FRANCIS XAVIER, S.J. S/O ANTONY SAMY VIJAYAWADA

For Whom : Self

V.S.D. PALESWARI DEVI

LICENCED STAMP VENDOR

O.L.No.15/2014, R.L.No.06-27-013/2018

#23-17-9A, S.N.Puram, VIJAYAWADA-520011

ఒప్పంద పత్రము

వ్రాసియుచ్చినవారు Gracia Raninamma
వ్రాయించుకున్నవారు Andhra Loyola Institute of Engineering & Tech

నేను దీ. వ తేదీన మీ వద్ద నుండి అనగా పునీత ఇగ్నీషియస్ లొయోలా మహిళా
స్వయం సహాయక అభివృద్ధి కార్యక్రమం సూక్ష్మరుణంగా రూ. 20,000/-లు (అక్షరాల
Twenty Thousand.....) పుచ్చుకున్న సంగతిని ఈ పత్రం ద్వారా ధృవీకరిస్తున్నాను.

ఈ మొత్తాన్ని నేను తదితర ఆర్థిక వనరు/ ఉపాధి కల్పన
నిమిత్తము మాత్రమే ఉపయోగిస్తాననీ, మీరు గానీ మీ తరపు వ్యక్తులు గానీ ఎప్పుడైనా వచ్చి సదరు ఉపాధి
కల్పన వనరును పరీక్షించుకోవచ్చుననీ ఒప్పందం చేస్తున్నాను. లేనిచో మీరు ఇచ్చిన సూక్ష్మరుణం మొత్తాన్ని
మీకు తిరిగి చెల్లించగలనని ఒప్పందం చేస్తున్నాను.

సాక్షులు:

1. Gracia Ranin
2. G. సుశీలారాణి

ఇట్లు
గం. ఈ. లొయోలా

Principal

PRINCIPAL
ANDHRA LOYOLA INSTITUTE OF
ENGINEERING & TECHNOLOGY
VIJAYAWADA-520 008



ఆంధ్రప్రదేశ్ ఆంధ్ర ప్రదేశ్ ANDHRA PRADESH

V. Paleswari
68AA 915887

S.No. 7161 Date: 02-07-2018 Rs.20-00

Sold to Sri : FR. DR. A. FRANCIS XAVIER, S.J. S/O ANTONY SAMY VIJAYAWADA

For Whom : Self

V.S.D. PALESWARI DEVI
LICENCED STAMP VENDOR

O.L.No.15/2014, R.L.No.06-27-013/2018
#23-17-9A, S.N.Puram, VIJAYAWADA-520011

ఒప్పంద పత్రము

వ్రాసియుచ్చినవారు Ganta Aruna
వ్రాయించుకున్నవారు Andhra Loyola Institute of Engineering & Tech

నేను/ది. వ తేదీన మీ వద్ద నుండి అనగా పునీత ఇగ్నీషియస్ లొయోలా మహిళా
స్వయం సహాయక అభివృద్ధి కార్యక్రమం సూక్ష్మరుణంగా రూ. 20,000/-లు (అక్షరాల
Twenty Thousand.....) పుచ్చుకున్న సంగతిని ఈ పత్రం ద్వారా ధృవీకరిస్తున్నాను.

ఈ మొత్తాన్ని నేను తదితర ఆర్థిక వనరు/ ఉపాధి కల్పన
నిమిత్తము మూత్రమే ఉపయోగిస్తాననీ, మీరు గానీ మీ తరపు వ్యక్తులు గానీ ఎప్పుడైనా పచ్చి సదరు ఉపాధి
కల్పన వనరును పరీక్షించుకోవచ్చుననీ ఒప్పందం చేస్తున్నాను. లేనిచో మీరు ఇచ్చిన సూక్ష్మరుణం మొత్తాన్ని
మీకు తిరిగి చెల్లించగలనని ఒప్పందం చేస్తున్నాను.

సాక్షులు:

1. G. Thans: Rani
2. G. సుశీలరాజ్

ఇట్లు

G. Aruna

Principal

PRINCIPAL
ANDHRA LOYOLA INSTITUTE OF
ENGINEERING & TECHNOLOGY
VIJAYAWADA-520 008



ఆంధ్రప్రదేశ్ ఆంధ్ర ప్రదేశ్ ANDHRA PRADESH

V. Paliswari
68AA 915883

S.No. 9157 Date: 02-07-2018 Rs.20-00

V.S.D. PALESWARI DEVI

Sold to Sri : FR. DR. A. FRANCIS XAVIER, S.J. S/O ANTONY SAMY VIJAYAWADA

LICENCED STAMP VENDOR

For Whom : Self

O.L.No.15/2014, R.L.No.06-27-013/2018

#23-17-9A, S.N.Puram, VIJAYAWADA-520011

ఒప్పంద పత్రము

ప్రాసియిచ్చినవారు Chazlagadda Ranemma
ప్రాయంచుకున్నవారు Andhra Loyola Institute of Engineering and Tech

నేను ది. వ తేదీన మీ వద్ద నుండి అనగా పునీత ఇగ్నోషియస్ లొయోలా మహిళా స్వయం సహాయక అభివృద్ధి కార్యక్రమం సూక్ష్మరూణంగా రూ./-లు (అక్షరాల 20,000/- Twenty Thousand) పుచ్చుకున్న సంగతిని ఈ పత్రం ద్వారా ధృవీకరిస్తున్నాను.

ఈ మొత్తాన్ని నేను తదితర ఆర్థిక వనరు/ ఉపాధి కల్పన నిమిత్తము మాత్రమే ఉపయోగిస్తాననీ, మీరు గానీ మీ తరపు వ్యక్తులు గానీ ఎప్పుడైనా వచ్చి సదరు ఉపాధి కల్పన వనరును పరీక్షించుకోవచ్చుననీ ఒప్పందం చేస్తున్నాను. లేనిచో మీరు ఇచ్చిన సూక్ష్మరూణం మొత్తాన్ని మీకు తిరిగి చెల్లించగలనని ఒప్పందం చేస్తున్నాను.

ఇట్లు చార్జ్ గ్రహణ

సాక్షులు:

1. G. Francis Xavier

2. G. సుశీలరాణి

PRINCIPAL
ANDHRA LOYOLA INSTITUTE OF
ENGINEERING & TECHNOLOGY
VIJAYAWADA-520 008



ANDHRA LOYOLA INSTITUTE OF ENGINEERING AND TECHNOLOGY

Approved by AICTE, New Delhi and Affiliated to JNTUK-Kakinada

An ISO 9001 : 2015 Certified Institution



ఆంధ్రప్రదేశ్ ఆంధ్ర ప్రదేశ్ ANDHRA PRADESH

V. Paliswari
68AA 915884

S.No. 9158 Date:02-07-2018 Rs.20-00

Sold to Sri : FR. DR. A. FRANCIS XAVIER, S.J. S/O ANTONY SAMY VIJAYAWADA

For Whom : Self

V.S.D. PALESWARI DEVI

LICENCED STAMP VENDOR

O.L.No.15/2014, R.L.No.06-27-013/2018

#23-17-9A, S.N.Puram, VIJAYAWADA-520011

ఒప్పంద పత్రము

వ్రాసియిచ్చినవారు Bhupathi Sundaramma
వ్రాయించుకున్నవారు Andhra Loyola Institute of Engineering & Tech

నేను ధి. వ తేదీన మీ వద్ద నుండి అనగా పునీత ఇగ్నీషియస్ లొయోలా మహిళా స్వయం సహాయక ఆభివృద్ధి కార్యక్రమం సూక్ష్మరుణంగా రూ./-లు (అక్షరాల 20,000/- Twenty Thousand) పుచ్చుకున్న సంగతిని ఈ పత్రం ద్వారా ధృవీకరిస్తున్నాను.

ఈ మొత్తాన్ని నేను తదితర ఆర్థిక వనరు/ ఉపాధి కల్పన నిమిత్తము ఖాత్రమే ఉపయోగిస్తాననీ, మీరు గానీ మీ తరపు వ్యక్తులు గానీ ఎప్పుడైనా వచ్చి సదరు ఉపాధి కల్పన వనరును పరీక్షించుకోవచ్చుననీ ఒప్పందం చేస్తున్నాను. లేనిచో మీరు ఇచ్చిన సూక్ష్మరుణం మొత్తాన్ని మీకు తిరిగి చెల్లించగలననీ ఒప్పందం చేస్తున్నాను.

ఇట్లు దసంధరయ్య

సాక్షులు:

1. G. Hansi Reddy

2. G. S. S. R. R.

Principal

PRINCIPAL
ANDHRA LOYOLA INSTITUTE OF
ENGINEERING & TECHNOLOGY
VIJAYAWADA-520 008



ఆంధ్రప్రదేశ్ ఆంధ్ర ప్రదేశ్ ANDHRA PRADESH

V. Paleswari
68AA 915878

S.No. 9152 Date: 02-07-2018 Rs. 20-00

Sold to Sri : FR. DR. A. FRANCIS XAVIER, S.J. S/O ANTONY SAMY VIJAYAWADA

For Whom : Self

V.S.D. PALESWARI DEVI

LICENCED STAMP VENDOR

O.L.No.15/2014, R.L.No.06-27-013/2018

#23-17-9A, S.N.Puram, VIJAYAWADA-520011

ఒప్పంద పత్రము

వ్రాసియున్నవారు *Granta Suseelarani*
వ్రాయించుకొన్నవారు *Andhra Loyola Institute of Engineering & Tech*

నేను దీ. వ తేదీన మీ వద్ద నుండి అనగా పునీత ఇగ్నోషియన్ లొయోలా మహిళా
స్వయం సహాయక అభివృద్ధి కార్యక్రమం సూక్ష్మరుణంగా రూ. *20,000* /-లు (అక్షరాల
..... *Twenty Thousand*) పుచ్చుకున్న సంగతిని ఈ పత్రం ద్వారా ధృవీకరిస్తున్నాను.

ఈ మొత్తాన్ని నేను తదితర ఆర్థిక వనరు/ ఉపాధి కల్పన
నిమిత్తము మాత్రమే ఉపయోగిస్తాననీ, మీరు గానీ మీ తరపు వ్యక్తులు గానీ ఎప్పుడైనా వచ్చి సదరు ఉపాధి
కల్పన వనరును పరీక్షించుకోవచ్చుననీ ఒప్పందం చేస్తున్నాను. లేనిచో మీరు ఇచ్చిన సూక్ష్మరుణం మొత్తాన్ని
మీకు తిరిగి చెల్లించగలననీ ఒప్పందం చేస్తున్నాను.

ఇట్లు *G. Suseelarani*

సాక్షులు:

1. *A. Francis Xavier*

2. *G. Suseelarani*

fla

PRINCIPAL

ANDHRA LOYOLA INSTITUTE OF
ENGINEERING & TECHNOLOGY
VIJAYAWADA-520 008



Financial assistance is continued for SHGs during 2019-20



[Signature]

PRINCIPAL
ANDHRA LOYOLA INSTITUTE OF
ENGINEERING & TECHNOLOGY
VIJAYAWADA-520 008



ANDHRA LOYOLA INSTITUTE OF ENGINEERING AND TECHNOLOGY

Approved by AICTE, New Delhi and Affiliated to JNTUK-Kakinada

An ISO 9001 : 2015 Certified Institution



PRINCIPAL
ANDHRA LOYOLA INSTITUTE OF
ENGINEERING & TECHNOLOGY
VIJAYAWADA-520 008



ANDHRA LOYOLA INSTITUTE OF ENGINEERING AND TECHNOLOGY

Approved by AICTE, New Delhi and Affiliated to JNTUK-Kakinada

An ISO 9001 : 2015 Certified Institution



PRINCIPAL
ANDHRA LOYOLA INSTITUTE OF
ENGINEERING & TECHNOLOGY
VIJAYAWADA-520 008



Distribution of Dry Provisions during Covid -19

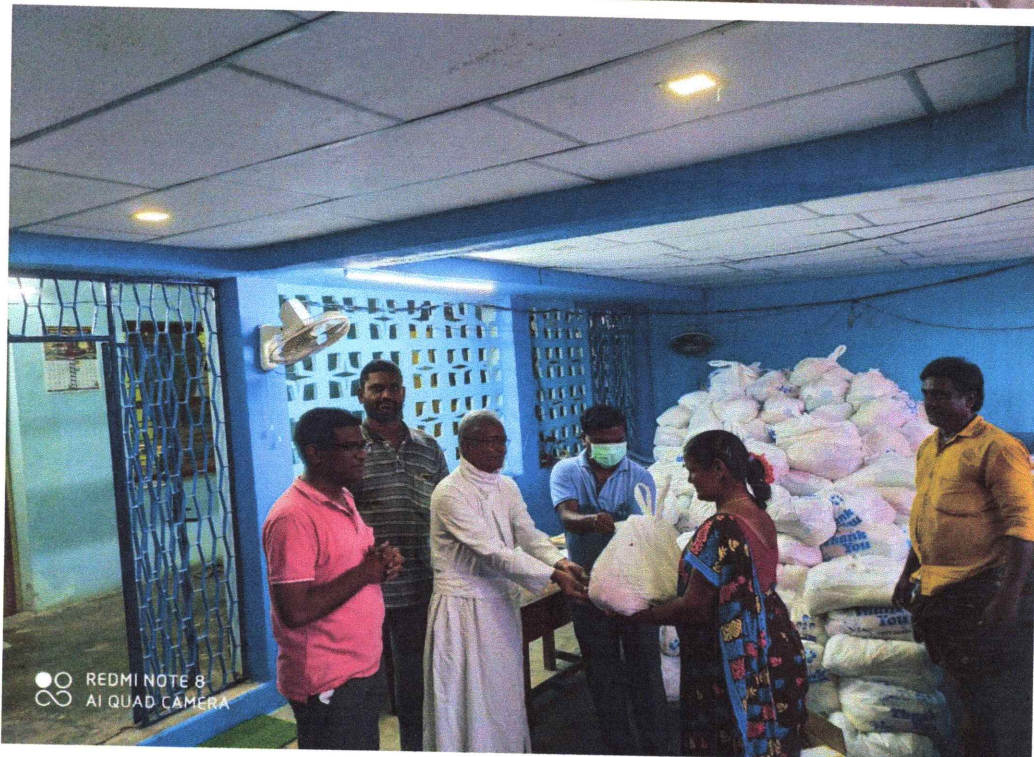

PRINCIPAL
ANDHRA LOYOLA INSTITUTE OF
ENGINEERING & TECHNOLOGY
VIJAYAWADA-520 008



Visit to Adopted Village



PRINCIPAL
ANDHRA LOYOLA INSTITUTE OF
ENGINEERING & TECHNOLOGY
VIJAYAWADA-520 008



Beneficiaries of the cattle scheme – 2020-21



ఆంధ్రప్రదేశ్ ఆంధ్ర ప్రదేశ్ ANDHRA PRADESH

Serial No: 35635
Purchased By :
FR DR A FRANCIS XAVIER, S J
S/O ANTONY SAMY
VIJAYAWADA

Denomination: 50
For
SELF

Date: 04-12-2020

Stamp S. no

AN 980719

Sub Registrar

Ex. Office Stamp Vendor
SRO Vijayawada

ఒప్పంద పత్రము

వ్రాసి ఇచ్చినవారు Manda Kumari

వ్రాయించుకున్నవారు Andhra Loyola Institute of Engineering & Tech

నేను ది. తేదీన మీ వద్దనుండి అనగా పునీత ఇగ్నేషియస్ లొయోలా మహిళా స్వయం సహాయక అభివృద్ధి కార్యక్రమం సూక్ష్మరూణంగా రూ. 20,000/- (అక్షరాల Twenty thousand) ఫుచ్చుకొన్న సంగతిని ఈ పత్రం ద్వారా ధృవీకరిస్తున్నాను.

ఈ మొత్తాన్ని నేను తదితర ఆర్థిక వనరు / ఉపాధి కల్పన నిమిత్తం మాత్రమే ఉపయోగిస్తాననీ, మీరు గానీ మీ తరపు వ్యక్తులు గానీ ఎన్నడైనా వచ్చి సదరు ఉపాధి కల్పన పనులను పరీక్షించుకోవచ్చుననీ ఒప్పందం చేస్తున్నాను. లేనిచో మీరు ఇచ్చిన సూక్ష్మరూణం మొత్తాన్ని మీకు తిరిగి చెల్లించగలనని ఒప్పందం చేస్తున్నాను.

సాక్షులు :

1. గంట్రుల శ్రీమతి

2. గ.ఎస్.ఆర్.ఆర్.మూర్తి

ఇట్లు

M. S. M. S.

[Signature]

PRINCIPAL

ANDHRA LOYOLA INSTITUTE OF
ENGINEERING & TECHNOLOGY
VIJAYAWADA-520 008



ANDHRA LOYOLA INSTITUTE OF ENGINEERING AND TECHNOLOGY

Approved by AICTE, New Delhi and Affiliated to JNTUK-Kakinada

An ISO 9001 : 2015 Certified Institution



ఆంధ్రప్రదేశ్ ఆంధ్ర ప్రదేశ్ ANDHRA PRADESH

Serial No: 9837

Purchased By :
FR DR A FRANCIS XAVIER, S J
S/O ANTONY SAMY
VIJAYAWADA

Denomination: 50

For
SELF

Date: 04-12-2020

AN 980721

Stamp S. no AN 980721

Sub Registrar

Ex. Officio Stamp Vendor
SRO Vijayawada

ఒప్పంద పత్రము

ప్రాసి ఇచ్చినవారు Kani Sriatha

ప్రాయించుకున్నవారు Andhra Loyola Institute of Engineering & Tech.

నేను ఏ. తేదీన మీ వద్దనుండి అనగా పునీత ఇన్స్టిట్యూట్ లొయోలా మహిళా స్వయం సహాయక అభివృద్ధి దార్శనీకముం సూక్ష్మగుణంగా రూ. 20,000/- (అక్షరాల Twenty thousand) పుచ్చుకొన్న సంగతిని ఈ పత్రం ద్వారా ధృవీకరిస్తున్నాను.

ఈ మొత్తాన్ని నేను తదితర ఆర్థిక వనరు / ఉపాధి కల్పన నిమిత్తం మాత్రమే ఉపయోగిస్తాను. మీరు గానీ మీ తరపు వ్యక్తులు గానీ ఎవ్వరైనా వచ్చి సదరు ఉపాధి కల్పన పనులును సరిష్టించుకోవచ్చుననీ ఒప్పందం చేస్తున్నాను. లేనిచో మీరు ఇచ్చిన సూక్ష్మగుణం మొత్తాన్ని మీకు తిరిగి చెల్లించగలనని ఒప్పందం చేస్తున్నాను.

సాక్షులు :

1. ch.santhakumari

2. గంటా సశీలరాణి

ఇట్లు
K. Sriatha

Principal
PRINCIPAL
ANDHRA LOYOLA INSTITUTE OF
ENGINEERING & TECHNOLOGY
VIJAYAWADA-520 008



ANDHRA LOYOLA INSTITUTE OF ENGINEERING AND TECHNOLOGY

Approved by AICTE, New Delhi and Affiliated to JNTUK-Kakinada

An ISO 9001 : 2015 Certified Institution



ఆంధ్రప్రదేశ్ ఆంధ్ర ప్రదేశ్ ANDHRA PRADESH
 Serial No: 35632
 Purchased By :
 FR DR A FRANCIS XAVIER, S J
 S/O ANTONY SAMY
 VIJAYAWADA
 Denomination: 50
 For
 SELF
 Date: 04-12-2020
 Stamp S. no AN 980716
 Sub Registrar
 Ex. Office Stamp Vendor
 SRO Vijayawada

ఒప్పంద పత్రము

ప్రాసి ఇచ్చినవారు Ganta Ravimma
 ప్రాయించుకున్నవారు Andhra Loyola Institute of Engineering & Tech

నేను ది. _____ తేదీన మీ వద్దనుండి అనగా పునీత ఇన్ స్టిట్యూట్ లొయోలా
 మహిళా స్వయం సహాయక అభివృద్ధి కార్యక్రమం సూక్ష్మరూణంగా రూ. 20000/-
 (అక్షరాల Twenty thousand) పుచ్చుకొన్న సంగతిని ఈ పత్రం ద్వారా
 ధృవీకరిస్తున్నాను.

ఈ మొత్తాన్ని నేను _____ తదితర ఆర్థిక వనరు /
 ఉపాధి కల్పన నిమిత్తం మాత్రమే ఉపయోగిస్తాననీ, మీరు గానీ మీ తరపు వ్యక్తులు గానీ
 ఎన్నడైనా వచ్చి సదరు ఉపాధి కల్పన వనరును సరికొనుచుకోవచ్చుననీ ఒప్పందం చేస్తున్నాను.
 లేనిచో మీరు ఇచ్చిన సూక్ష్మరూణం మొత్తాన్ని మీరు తిరిగి చెల్లించగలవనని ఒప్పందం చేస్తున్నాను.

సాక్షులు :

1. గంతుమ్మ
2. చిట్లగడ్డ రాజు

ఇట్లు

గంతుమ్మ

PRINCIPAL
 ANDHRA LOYOLA INSTITUTE OF
 ENGINEERING & TECHNOLOGY
 VIJAYAWADA-520 008



ANDHRA LOYOLA INSTITUTE OF ENGINEERING AND TECHNOLOGY

Approved by AICTE, New Delhi and Affiliated to JNTUK-Kakinada

An ISO 9001 : 2015 Certified Institution



ఆంధ్రప్రదేశ్ ఆంధ్ర ప్రదేశ్ ANDHRA PRADESH

Serial No: 35046
Purchased By:
DR A FRANCIS XAVIER, S J
S/O ANTONY SAMY
VIJAYAWADA

Denomination: 50

For:
SELF

Date: 04-12-2020

Stamp S. no AN 980728

Sub Registrar
Ex. Office Stamp Vendor
SRO Vijayawada

ఒప్పంద పత్రము

నాని ఇచ్చినవారు Ganta Varanitha Kumari
క్రయించుకున్నవారు Andhra Loyola Institute of Engineering & Tech
నేను ది. _____ తేదీన మీ వద్దనుండి అనగా పునీత ఇన్స్టిట్యూట్ లొయోలా
మహిళా స్వయం సహాయక అభివృద్ధి కార్యక్రమం సూక్ష్మరణంగా రూ. 20,000/-
(అక్షరాలలో Twenty thousand) పుచ్చుకొన్న సంగతిని ఈ పత్రం ద్వారా
పుష్కలీకరిస్తున్నాను.

ఈ మొత్తాన్ని నేను _____ తదితర ఆర్థిక వనరు /
ఉపాధి కల్పన నిమిత్తం మాత్రమే ఉపయోగిస్తానని, మీరు గానీ మీ తరపు వ్యక్తులు గానీ
ఎప్పడైనా వచ్చి సదరు ఉపాధి కల్పన పనులను పరీక్షించుకోవచ్చుననీ ఒప్పందం చేస్తున్నాను.
ఈనాటి మీరు ఇచ్చిన సూక్ష్మరణం మొత్తాన్ని మీకు తిరిగి చెల్లించగలనని ఒప్పందం చేస్తున్నాను.

సాక్షులు :

1. G. Alex

2. మకుమ్మ

ఇట్లు

9.6.2020 తేదీన

PRINCIPAL

ANDHRA LOYOLA INSTITUTE OF
ENGINEERING & TECHNOLOGY
VIJAYAWADA-520 008



ANDHRA LOYOLA INSTITUTE OF ENGINEERING AND TECHNOLOGY

Approved by AICTE, New Delhi and Affiliated to JNTUK-Kakinada

An ISO 9001 : 2015 Certified Institution



ఆంధ్రప్రదేశ్ ఆంధ్ర ప్రదేశ్ ANDHRA PRADESH
 Serial No: 5536 Denomination: 50 Date: 04-12-2020 Stamp S. no: AN 980720
 Purchased By: FR DR A FRANCIS XAVIER, S J For: **SELF**
 S/O ANTONY SAMY Ex. Office Stamp Vendor
 VIJAYAWADA SRO Vijayawada

ఒప్పంద పత్రము

గ్రామీ ఇచ్చినవారు Ganta Anna
 వ్రాయించుకున్నవారు Andhra Loyola Institute of Engineering & Tech
 నేను ది. _____ తేదీన మీ వద్దనుండి అనగా పునీత ఇంజనీరింగ్ లొయోలా
 మహిళా స్వయం సహాయక బలవృద్ధి కార్యక్రమం సూక్ష్మరూపంగా రూ. 20,000/-
 (అక్షరాల Twenty thousand) పుచ్చుకొన్న సంగతిని ఈ పత్రం ద్వారా
 ధృవీకరిస్తున్నాను.

ఈ మొత్తాన్ని నేను _____ తదితర జ్ఞాత వరు /
 ఉపాధి కల్పన నిమిత్తం మాత్రమే ఉపయోగిస్తాననీ, మీరు గానీ మీ తరపు వ్యక్తులు గానీ
 ఎన్నడైనా పట్టి సదరు ఉపాధి కల్పన పనులును పరీక్షించుకోవచ్చుననీ ఒప్పందం చేస్తున్నాను.
 లేనిచో మీరు ఇచ్చిన సూక్ష్మరూపం మొత్తాన్ని మీరు తిరిగి చెల్లించగలసని ఒప్పందం చేస్తున్నాను.

సాక్షులు:
 1. G. Thangaraj
 2. G. S. S. S. S.

ఇట్లు
G. Anna

 PRINCIPAL
 ANDHRA LOYOLA INSTITUTE OF
 ENGINEERING & TECHNOLOGY
 VIJAYAWADA-520 008



ANDHRA LOYOLA INSTITUTE OF ENGINEERING AND TECHNOLOGY

Approved by AICTE, New Delhi and Affiliated to JNTUK-Kakinada

An ISO 9001 : 2015 Certified Institution



ఆంధ్రప్రదేశ్ ఆంధ్ర ప్రదేశ్ ANDHRA PRADESH
 Serial No 35633 Denomination: 50 Date 04-12-2020 Stamp S. no AN 980717
 Purchased By: FR DR A FRANCIS XAVIER, S J For **SELF**
 S/O ANTONY SAMY Sub Registrar
 VIJAYAWADA Ex. Office Stamp Vendor
 SRO Vijayawada

ఒప్పంద పత్రము

నాని ఇచ్చినవారు Ganta Johnsi Rani
 వ్రాయించుకున్నవారు Andhra Loyola Institute of Engineering & Tech
 నేను ది. _____ తేదీన మీ వద్దనుండి అనగా సునీత ఇర్వేషియన్ లొయోలా
 మహిళా స్వయం సహాయక లభివ్యుత్తి కార్యక్రమం సూక్ష్మరూణంగా రూ. 20,000/-
 (అక్షరాల Twenty thousand) పుచ్చుకొన్న సంగతిని ఈ పత్రం ద్వారా
 ధృవీకరిస్తున్నాను.

ఈ మొత్తాన్ని నేను _____ తదితర ఇల్లిక వనరు /
 ఉపాధి కల్పన నిమిత్తం సూత్రమే ఉపయోగిస్తానని, మీరు గానీ, మీ తరపు వ్యక్తులు గానీ
 ఎప్పుడైనా పచ్చి సేదరు ఉపాధి కల్పన పనులను పరీక్షించుకోవచ్చునని ఒప్పందం చేస్తున్నాను.
 లేనిచో మీరు ఇచ్చిన సూక్ష్మరూణం మొత్తాన్ని మీరు తిరిగి చెల్లించరలనని ఒప్పందం చేస్తున్నాను.

సాక్షులు :

1. G. Alma
2. గంటా సుజాత

ఇట్లు

G. Thansi Rani

Principal
 PRINCIPAL
 ANDHRA LOYOLA INSTITUTE OF
 ENGINEERING & TECHNOLOGY
 VIJAYAWADA-520 008



ఆంధ్ర ప్రదేశ్ ఆంధ్ర ప్రదేశ్ ANDHRA PRADESH
 Serial No: 38240
 Purchased By: FR DR A FRANCIS XAVIER, S J
 S/O ANTONY SAMY
 VIJAYAWADA
 Denomination: 50
 For: **SELF**
 Date: 04-12-2020
 Stamp S. no: AN 980724
 Sub Registrar
 Ex. Office Stamp Vendor
 SRO Vijayawada

ఒప్పంద పత్రము

నాని ఇచ్చినవారు Bhupathi Kumari
 వ్రాయించుకున్నవారు Andhra Loyola Institute of Engineering & Tech.
 నేను ది. _____ వేదిన మీ సద్గుణుండి అనగా పునీత ఇన్స్టిట్యూట్ లోయోలా
 మహిళా స్వయం సహాయక అభివృద్ధి కార్యక్రమం సూక్ష్మరణంగా రూ. 20,000/-
 (అక్షరాల Twenty thousand) పుచ్చుకొన్న సంగతిని ఈ పత్రం ద్వారా
 స్పష్టీకరిస్తున్నాను.

ఈ మొత్తాన్ని నేను _____ తదితర ఆర్థిక వనరు /
 ఉపాధి కల్పన నిమిత్తం మాత్రమే ఉపయోగిస్తానని, మీరు గానీ మీ తరపు వ్యక్తులు గానీ
 ఎప్పడైనా పట్టి సదరు ఉపాధి కల్పన వనరును పరీక్షించుకోవచ్చునని ఒప్పందం చేస్తున్నాను.
 లేనిచో మీరు ఇచ్చిన సూక్ష్మరణం మొత్తాన్ని మీరు తిరిగి చెల్లించవలసని ఒప్పందం చేస్తున్నాను.

సాక్షులు :
 1. ఆ. స. భాజిత

2. గంటా సుకలతాదేవి

ఇట్లు

B. భాజిత (సాక్షి)

PRINCIPAL
 ANDHRA LOYOLA INSTITUTE OF
 ENGINEERING & TECHNOLOGY
 VIJAYAWADA-520 008



ANDHRA LOYOLA INSTITUTE OF ENGINEERING AND TECHNOLOGY

Approved by AICTE, New Delhi and Affiliated to JNTUK-Kakinada

An ISO 9001 : 2015 Certified Institution

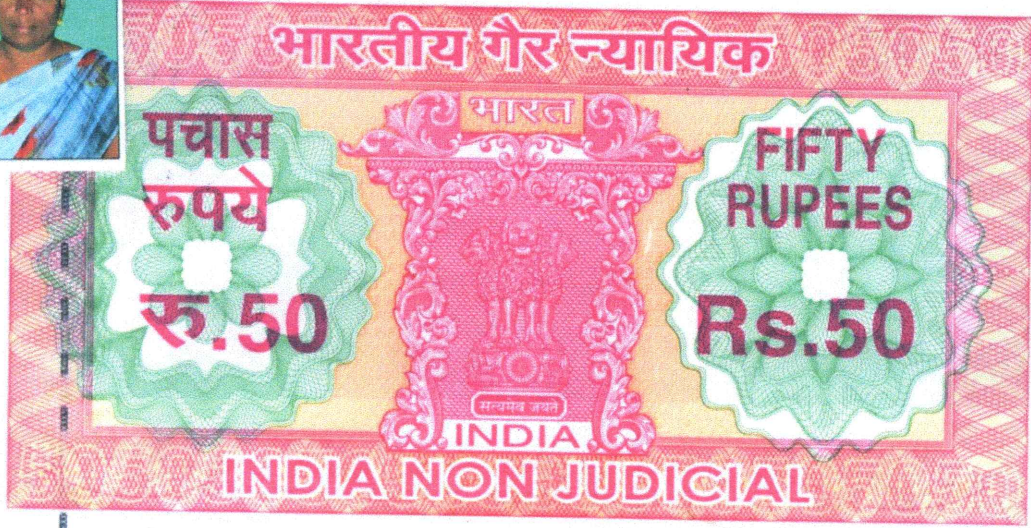

ఆంధ్రప్రదేశ్ ఆంధ్ర ప్రదేశ్ ANDHRA PRADESH
 Serial No: 35634
 Purchased By: FR DR A FRANCIS XAVIER, S J
 S/O ANTONY SAMY
 VIJAYAWADA
 Denomination: 50
 For: **SELF**
 Date: 04-12-2020
 Stamp S. no: AN 980718
 Sub Registrar
 Ex. Office Stamp Vendor
 SRO Vijayawada

ఒప్పంద పత్రము

ప్రాసి ఇచ్చినవారు Ganta Subashini
 ప్రాయించుకున్నవారు Andhra Loyola Institute of Engineering & Tech
 నేను ది. _____ తేదీన మీ పద్దతుండి అనగా పునీత ఇన్స్టిట్యూట్ లొయోలా
 చుహేలా స్వయం సహాయక అభివృద్ధి కార్యక్రమం సూక్ష్మరూణంగా రూ. 20,000/-
 (అక్షరాల Twenty thousand) పుచ్చుకొన్న సంగతిని ఈ పత్రం ద్వారా
 ధృవీకరిస్తున్నాను.

ఈ మొత్తాన్ని నేను _____ తదితర ఆర్థిక వనరు /
 ఉపాధి కల్పన నిమిత్తం మాత్రమే ఉపయోగిస్తానని, మీరు గానీ మీ తరపు వ్యక్తులు గానీ
 ఎప్పుడైనా పచ్చి సదరు ఉపాధి కల్పన వనరును పరిక్షించుకోవచ్చుననీ ఒప్పందం చేస్తున్నాను.
 లేనిచో మీరు ఇచ్చిన సూక్ష్మరూణం మొత్తాన్ని మీరు తిరిగి చెల్లించవలసిన ఒప్పందం చేస్తున్నాను.

సాక్షులు:
 1. గంటా సుబాషిని
 2. డి.ఎ.ఎ.సి (సాక్షి)

ఇట్లు
డా. సుభాషిని

Principal
 PRINCIPAL
 ANDHRA LOYOLA INSTITUTE OF
 ENGINEERING & TECHNOLOGY
 VIJAYAWADA-520 008



ఆంధ్రప్రదేశ్ ఆంధ్ర ప్రదేశ్ ANDHRA PRADESH

Serial No: 35631
Purchased By :
FR DR A FRANCIS XAVIER, S J
S/O ANTONY SAMY
VIJAYAWADA

Denomination: 50

For
SELF

Date: 04-12-2020

Stamp S. no AN 980715

Sub Registrar
Ex. Office Stamp Vendor
SRO Vijayawada

ఒప్పంద పత్రము

వ్రాసి ఇచ్చినవారు Ganta Suseelaxani

వ్రాయించుకున్నవారు Andhra Loyola Institute of Engineering & Tech

నేను ది. _____ తేదీన మీ వద్దనుండి అనగా పునీత ఇర్వేసియన్ లొయోలా
మహిళా స్వయం సహాయక అభివృద్ధి కార్యక్రమం సూక్ష్మరణంగా రూ. 20,000/-
(అక్షరాల Twenty thousand) పుచ్చుకొన్న సంగతిని ఈ పత్రం ద్వారా
ద్ృవీకరిస్తున్నాను.

ఈ మొత్తాన్ని నేను _____ తదితర ఇల్లిక వనరు /
ఉపాధి కల్పన నిమిత్తం మాత్రమే ఉపయోగిస్తాననీ, మీరు గానీ మీ తరపు వ్యక్తులు గానీ
ఎప్పడైనా వచ్చి సదరు ఉపాధి కల్పన వనరును పరీక్షించుకోవచ్చుననీ ఒప్పందం చేస్తున్నాను.
లేనిచో మీరు ఇచ్చిన సూక్ష్మరణం మొత్తాన్ని మీకు తిరిగి చెల్లించగలనని ఒప్పందం చేస్తున్నాను.

సాక్షులు :

1. S. Suseelaxani

2. అ. స. భాగవతి

ఇట్లు

గంట్ల సుజీల కుమార్

Principal
PRINCIPAL
ANDHRA LOYOLA INSTITUTE OF
ENGINEERING & TECHNOLOGY
VIJAYAWADA-520 008



ANDHRA LOYOLA INSTITUTE OF ENGINEERING AND TECHNOLOGY

Approved by AICTE, New Delhi and Affiliated to JNTUK-Kakinada

An ISO 9001 : 2015 Certified Institution



ఆంధ్రప్రదేశ్ ఆంధ్ర ప్రదేశ్ ANDHRA PRADESH

Serial No:35630
Purchased By :
FR DRA FRANCIS XAVIER, S J
S/O ANTONY SAMY
VIJAYAWADA

Denomination: 50
For :
SELF

Date:04-12-2020

Stamp S. no AN 980714

Sub Registrar
Ex. Office Stamp Vendor
SRO Vijayawada

ఒప్పంద పత్రము

ప్రాసి ఇచ్చినవారు Chinnam Santha Kumari

ప్రాయించుకున్నవారు Andhra Loyola Institute of Engineering & Tech

నేను టి. _____ తేదీన మీ వద్దనుండి అనగా పునీత ఇన్స్టిట్యూట్ లాయెంజ్ మహిళా స్వయం సహాయక అభివృద్ధి కార్యక్రమం సూక్ష్మరుణంగా రూ. 20,000/- (అక్షరాలా twenty thousand) పుచ్చుకొన్న సంగతిని ఈ పత్రం ద్వారా ధృవీకరిస్తున్నాను.

ఈ మొత్తాన్ని నేను _____ తదితర ఆర్థిక వనరు / ఉపాధి కల్పన నిమిత్తం మూలమే ఉపయోగిస్తాననీ, మీరు గానీ మీ తరపు వ్యక్తులు గానీ ఇన్స్టిట్యూట్ పట్టి సేదరు ఉపాధి కల్పన సంగతులు సరిక్కించుకోవచ్చుననీ ఒప్పందం చేస్తున్నాను. లేనిచో మీరు ఇచ్చిన సూక్ష్మరుణం మొత్తాన్ని మీకు తిరిగి చెల్లించగలనని ఒప్పందం చేస్తున్నాను.

సాక్షులు :

1. చార్లెస్ కర్రాజ్
2. K. Driletha

ఇట్లు

Ch. Santhakumari

PRINCIPAL
ANDHRA LOYOLA INSTITUTE OF
ENGINEERING & TECHNOLOGY
VIJAYAWADA-520 008



ANDHRA LOYOLA INSTITUTE OF ENGINEERING AND TECHNOLOGY

Approved by AICTE, New Delhi and Affiliated to JNTUK-Kakinada

An ISO 9001 : 2015 Certified Institution

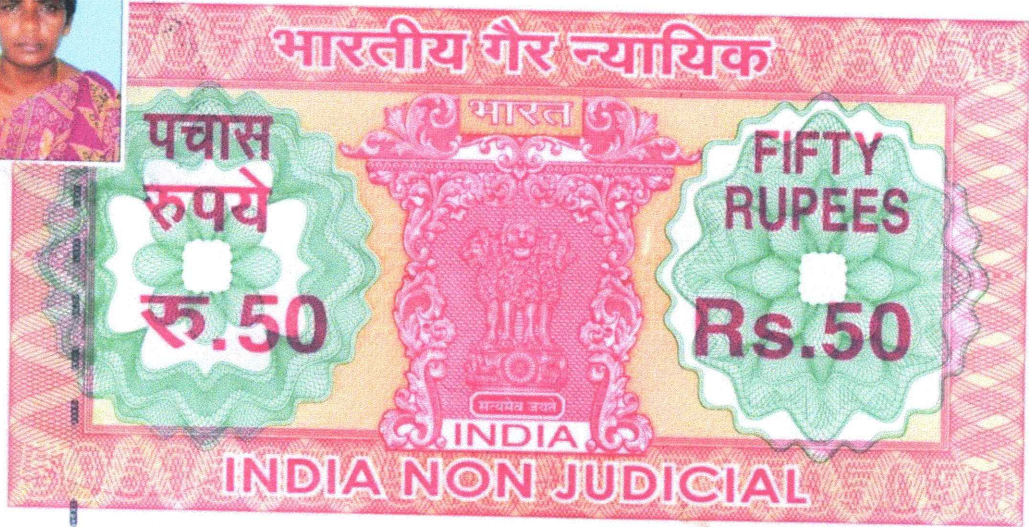

ఆంధ్రప్రదేశ్ ఆంధ్ర ప్రదేశ్ ANDHRA PRADESH
 Serial No: 95639 Denomination: 50 Date: 04-12-2020 Stamp S. no: AN 980723
 Purchased By: FR DR A FRANCIS XAVIER, S J For: **SELF**
 S/O ANTONY SAMY Sub Registrar
 VIJAYAWADA Ex. Office Stamp Vendor
 SRO Vijayawada

ఒప్పంద పత్రము

వ్రాసి ఇచ్చినవారు Chaslagadda Raminma
 వ్రాయించుకున్నవారు Andhra Loyola Institute of Engineering & Tech
 నేను ది. _____ తేదీన మీ వద్దనుండి అనగా పునీత ఇంజనీయర్స్ లొయోలా
 మహిళా స్వయం సహాయక బలపథి కార్యక్రమం సూక్ష్మరూపంగా రూ. 20,000/-
 (అక్షరాల Twenty thousand) పుచ్చుకొన్న సంగతిని ఈ పత్రం ద్వారా
 స్పష్టీకరిస్తున్నాను.

ఈ మొత్తాన్ని నేను _____ తదితర ఆర్థిక వనరు /
 ఉపాధి కల్పన నిమిత్తం మాత్రమే ఉపయోగిస్తాననీ, మీరు గానీ మీ తరపు వ్యక్తులు గానీ
 ఎప్పుడైనా పట్టి సందరు ఉపాధి కల్పన పనులు పరిశీలించుకోవచ్చుననీ ఒప్పందం చేస్తున్నాను.
 లేనచో మీరు ఇచ్చిన సూక్ష్మరూపం మొత్తాన్ని మీరు తిరిగి చెల్లించగలవనని ఒప్పందం చేస్తున్నాను.

సాక్షులు :
 1. ch.santhakumari
 2. h. srilekha

ఇట్లు
 ధర్మగడ్డ రాజ్

PRINCIPAL
 ANDHRA LOYOLA INSTITUTE OF
 ENGINEERING & TECHNOLOGY
 VIJAYAWADA-520 008



ఆంధ్రప్రదేశ్ ఆంధ్ర ప్రదేశ్ ANDHRA PRADESH
 Serial No: 98638
 Purchased By: FR DR A FRANCIS XAVIER, S J
 S/O ANTONY SAMY
 VIJAYAWADA
 Denomination: 50
 For: **SELF**
 Date: 04-12-2020
 Stamp S. no: AN 980722
 Sub Registrar
 Ex. Office Stamp Vendor
 SRO Vijayawada

ఒప్పంద పత్రము

నాని ఇచ్చినవారు Chinnam Nayamani
 వ్రాయించుకున్నవారు Andhra Loyola Institute of Engineering & Tech
 నేను ది. _____ తేదీన మీ వద్దనుండి అనగా పునీత ఇన్స్టిట్యూట్ లొయోలా
 మహిళా స్వయం సహాయక బృందాన్ని కొనుగోలుం సూక్ష్మరూపంగా రూ. 20,000/-
 (అక్షరాల Twenty thousand) పుచ్చుకొన్న సంగతిని ఈ పత్రం ద్వారా
 ధృవీకరిస్తున్నాను.

ఈ మొత్తాన్ని నేను _____ తదితర ఇల్లిక వనరు /
 ఉపాధి కల్పన నిమిత్తం మాత్రమే ఉపయోగిస్తానని, మీరు గానీ మీ తరపు వ్యక్తులు గానీ
 ఎప్పుడైనా వచ్చి సదరు ఉపాధి కల్పన వనరును పరీక్షించుకోవచ్చునని ఒప్పందం చేస్తున్నాను.
 లేనిచో మీరు ఇచ్చిన సూక్ష్మరూపం మొత్తాన్ని మీరు తిరిగి చెల్లించగలనని ఒప్పందం చేస్తున్నాను.

సాక్షులు :

1. గంభీర శర్మ
2. ఆ.ప.శర్మ

ఇట్లు

Chinnam Nayamani (సహి)

PRINCIPAL

ANDHRA LOYOLA INSTITUTE OF
 ENGINEERING & TECHNOLOGY
 VIJAYAWADA-520 008

ఈనాడు

అమరావతి

గురువారం డిసెంబరు 31, 2020

మహిళల స్వయం ఉపాధికి చేయూత

కరవీసంగర్, మునీటూడ్: మహిళలు ఆర్థిక బలపై సాధించడానికి లయలా ఇంజనీరింగ్ కళాశాల తమ మంచి పోయాలి అందిస్తోంది. 2004లో మునీటూడ్ వీధిలోనికి ఉద్భవించిన మహిళల స్వయం సహాయక బృందం, గ్రామీణుల పాతిం, అన్ని వారి పాతిం, తీసుకు, మంగన పాతిం, గుడ్డపట్టెరు, తీసుకు వారి పాతిం గ్రామాలు కళాశాల యాజమాన్యం దత్తత తీసుకుంది. ఆ ప్రాంతంలో ఎన్నో సేవా కార్యక్రమాలను చేపట్టింది. నిరుద్యోగ యువతకు శిక్షణ, ప్రాజెక్టు కోర్సులో శిక్షణ ఇవ్వడంలో పాటుగా ఉపాధి కోర్సు స్కూలు నిరుపేద మహిళలకు గుర్తింపు పొంది

పాతిం వద్దేని రుణాలను ఇవ్వడానికి లయలా ఇంజనీరింగ్ కళాశాల తమ మంచి పోయాలి అందిస్తోంది. 2004లో మునీటూడ్ వీధిలోనికి ఉద్భవించిన మహిళల స్వయం సహాయక బృందం, గ్రామీణుల పాతిం, అన్ని వారి పాతిం, తీసుకు, మంగన పాతిం, గుడ్డపట్టెరు, తీసుకు వారి పాతిం గ్రామాలు కళాశాల యాజమాన్యం దత్తత తీసుకుంది. ఆ ప్రాంతంలో ఎన్నో సేవా కార్యక్రమాలను చేపట్టింది. నిరుద్యోగ యువతకు శిక్షణ, ప్రాజెక్టు కోర్సులో శిక్షణ ఇవ్వడంలో పాటుగా ఉపాధి కోర్సు స్కూలు నిరుపేద మహిళలకు గుర్తింపు పొంది



మహిళలకు రుణాల చెక్కును అందజేస్తున్న డైరెక్టర్ పాదర్ ఫ్రాన్సిస్ జేవియర్, తదితరులు

కుటుంబానికి అండగా... రూపాయి రూపాయి

మహిళల మంగనపాతిం వీధి వద్దనే ఉన్న లయలా ఇంజనీరింగ్ కళాశాలలో మహిళలకు ఉపాధి కోర్సులు ఇవ్వడం ద్వారా వారి ఆర్థిక స్థితిని మెరుగుపరుస్తున్నారు. 2004లో మునీటూడ్ వీధిలోనికి ఉద్భవించిన మహిళల స్వయం సహాయక బృందం, గ్రామీణుల పాతిం, అన్ని వారి పాతిం, తీసుకు, మంగన పాతిం, గుడ్డపట్టెరు, తీసుకు వారి పాతిం గ్రామాలు కళాశాల యాజమాన్యం దత్తత తీసుకుంది. ఆ ప్రాంతంలో ఎన్నో సేవా కార్యక్రమాలను చేపట్టింది. నిరుద్యోగ యువతకు శిక్షణ, ప్రాజెక్టు కోర్సులో శిక్షణ ఇవ్వడంలో పాటుగా ఉపాధి కోర్సు స్కూలు నిరుపేద మహిళలకు గుర్తింపు పొంది

గ్రామీణులకు అండగా... రూపాయి రూపాయి

మునీటూడ్ వీధి వద్దనే ఉన్న లయలా ఇంజనీరింగ్ కళాశాలలో మహిళలకు ఉపాధి కోర్సులు ఇవ్వడం ద్వారా వారి ఆర్థిక స్థితిని మెరుగుపరుస్తున్నారు. 2004లో మునీటూడ్ వీధిలోనికి ఉద్భవించిన మహిళల స్వయం సహాయక బృందం, గ్రామీణుల పాతిం, అన్ని వారి పాతిం, తీసుకు, మంగన పాతిం, గుడ్డపట్టెరు, తీసుకు వారి పాతిం గ్రామాలు కళాశాల యాజమాన్యం దత్తత తీసుకుంది. ఆ ప్రాంతంలో ఎన్నో సేవా కార్యక్రమాలను చేపట్టింది. నిరుద్యోగ యువతకు శిక్షణ, ప్రాజెక్టు కోర్సులో శిక్షణ ఇవ్వడంలో పాటుగా ఉపాధి కోర్సు స్కూలు నిరుపేద మహిళలకు గుర్తింపు పొంది

సాక్షి

అమరావతి

గురువారం, 31, డిసెంబర్, 2020

పేదలకు అండగా సేవా కార్యక్రమాలు

లయలా ఇంజనీరింగ్ కళాశాల ప్రాజెక్టు పాదర్ ఫ్రాన్సిస్ జేవియర్

గుణధర్: ఉన్నత పరిణామంలో పాటు సామాజిక సేవా కార్యక్రమాల్లో సైతం తమ కళాశాల ముందుకు వచ్చింది. ఆంధ్ర లయలా ఇంజనీరింగ్ కళాశాల ప్రాజెక్టు పాదర్ ఫ్రాన్సిస్ జేవియర్ అన్నారు. కళాశాల గతంలో దత్తత తీసుకున్న రాయచోటి గ్రామానికి ప్రాజెక్టు పాదర్ ఫ్రాన్సిస్ జేవియర్ 40 వేల ఆర్థిక సాయం అందజేశారు. కళాశాల ఆవరణలో కుడవారం ఇంజనీరింగ్ కార్యక్రమంలో ఆయన మాట్లాడుతూ 2004లో వచ్చిన మునీటూడ్ కారణంగా సముద్ర తీర ప్రాంత ప్రజల జీవితాలు రోడ్డున వచ్చాయి. ముదిలివట్టుం శివారులోని 7 గ్రామాలను కళాశాల దత్తత తీసుకుని సేవా కార్యక్రమాలు నిర్వహిస్తున్నామని వివరించారు. కళాశాల అసిస్టెంట్ డైరెక్టర్ పాదర్



చెక్కు అందచేస్తున్న ప్రాజెక్టు పాదర్ ఫ్రాన్సిస్ జేవియర్

దిరంజీవి, పాదర్ ఆనంద్, ప్రాజెక్టు మహిళ తదితరులు పాల్గొన్నారు.

Enadu and Saakshi News papers dated:31st December, 2020

Andhra Loyola Institute of Engineering and Technology organized financial assistance programme for the 12 members of Self Help Group in the adopted Village, Raipally. Financial assistant was continued to the 12 women for their empowerment and economic upliftment by given 20,000/- per individual amounting to a total of 2,40,000/- with Zero interest. Rev. Fr. Dr. A. Francis Xavier handed over the cheques to the SHG members. Dr. O Mahesh, Principal, Mr. A. Rajesh, Extension Coordinator were present. Mrs. Jhansi Rani, one of the beneficiary sad that she purchased two 2 cattle and started earning income. Now she wants to purchase new cattle. Mrs. G. Suseela also purchased cattle and started earning income.



PRINCIPAL

ANDHRA LOYOLA INSTITUTE OF
ENGINEERING & TECHNOLOGY
VIJAYAWADA-520 008